ПРАВИТЕЛЬСТВО САНКТ- ПЕТЕРБУРГА
КОМИТЕТ ИМУЩЕСТВЕННЫХ ОТНОШЕНИЙ САНКТ-ПЕТЕРБУРГА

РЕШЕНИЕ
о проведении аукциона на право заключения договора аренды объекта нежилого фонда, находящегося в государственной собственности Санкт-Петербурга

от 13.08.2024 № 05-25-33933/24-0-0

В соответствии с распоряжением Комитета имущественных отношений Санкт-Петербурга от 31.07.2019 № 127-р «О проведении аукционов на право заключения договоров аренды объектов нежилого фонда, находящихся в государственной собственности Санкт-Петербурга»:

1. Провести торги в форме аукциона на право заключения договора аренды объекта нежилого фонда (далее – Аукцион), находящегося в государственной собственности Санкт-Петербурга (далее – Объект), расположенного по адресу: Санкт-Петербург, ул. Полозова, д. 3, литера Ж.

Район Санкт-Петербурга: Петроградский
Кадастровый номер: 78:07:0003110:3006
Этажность: 1, в том числе подземных 0
Общая площадь здания: 17,3 кв.м
Входы: 1 отдельный с улицы, 1 отдельный со двора
Элементы благоустройства: электроснабжение, водоснабжение, канализация, отопление
Целевое назначение: нежилое

2. Акционерному обществу «Фонд имущества Санкт-Петербурга» обеспечить организацию Аукциона.

3. Проведение Аукциона осуществляется в электронной форме.

4. Установить, что:

4.1. Договор аренды Объекта заключается на 10 лет.

4.2. Начальная цена составляет 168 021,68 (сто шестьдесят восемь тысяч двадцать один рубль 68 копеек) (без учета НДС).

5. Ограничения, обременения в отношении Объекта, определяемые в соответствии с заключениями уполномоченных исполнительных органов государственной власти и сведениями из Единого государственного реестра недвижимости: Объект не относится к числу объектов (выявленных объектов) культурного наследия, расположен в границах зон охраны и (или) защитных зон объектов культурного наследия на территории Санкт-Петербурга: единой зоне регулирования застройки и хозяйственной деятельности 1 (участок ОЗРЗ-1(07)).

Обязанность арендатора по присоединению Объекта к электросетям.

6. Информация о наличии (отсутствии) перепланировок/переустройства Объекта, не согласованных в установленном порядке: самовольное переустройство.

7. Информация о наличии (отсутствии) технологического присоединения энергопринимающих устройств, необходимых для электроснабжения Объекта к электрическим сетям: сведения о надлежащем присоединении Объекта к электросетям отсутствуют.

8. Участниками Аукциона могут являться только физические лица, не являющиеся индивидуальными предпринимателями и применяющие специальный налоговой режим «Налог на профессиональный доход», субъекты малого и среднего предпринимательства, имеющие право на поддержку органами государственной власти и органами местного самоуправления в соответствии с частями 3 и 5 статьи 14 Федерального закона от 24.07.2007 № 209-ФЗ «О развитии малого и среднего предпринимательства в Российской Федерации», или организации, образующие инфраструктуру поддержки субъектов малого и среднего предпринимательства.

Заместитель
председателя Комитета

ДОКУМЕНТ ПОДПИСАН ЭЛЕКТРОННОЙ ПОДПИСЬЮ
Сертификат 30A938D147CAB513E536F99D7AA574DC
Владелец **Федоров Кирилл Валентинович**
Действителен с 15.06.2023 по 07.09.2024

К.В.Фёдоров

РАСЧЕТ
арендной платы за часть здания
к договору аренды нежилого фонда
№ от г. по адресу:
197136, г.Санкт-Петербург, Полозова улица, д. 3, литера Ж, часть здания N 1 этаж

1. СПРАВОЧНЫЕ ДАННЫЕ

1.1. Наименование предприятия, арендующего данное помещение
1.2. Существующие ограничения на использование объекта
Офисное: нет Торговое: нет Промышленное: нет
1.3. Арендуемая площадь (м.кв.): 17.30
1.4. Занимаемые этажи: 1 этаж

Тех.этаж: нет;

1.5. Состояние помещения: удовлетворительное
1.6. Вход в помещение: отдельный с улицы
1.7. Тип здания: капитальное
1.8. Благоустройства: Водоснабжение: есть; Электроснабжение: есть;
Отопление: есть; Канализация: есть;
1.9. Коэффициент социальной значимости арендатора: 1.0
1.10. Расположение:
Зона: 1
Координата X: 113 123 Координата Y: 97 291

2. РАСЧЕТ АРЕНДНОЙ ПЛАТЫ

2.1. Расчетные коэффициенты

Базовая ставка	9 527.000
Арендный	0.700
Местоположения	0.791
Площади	1.138
Занимаемых этажей	1.000
Состояния помещения	0.920
Входа в помещение	1.000
Типа здания	1.000
Элементов благоустройства	
- водоснабжения	1.000
- канализации	1.000
- отопления	1.000
- электричества	1.000
Ставка арендной платы в РУБ. за м.кв. в год (без льгот):	5 522.819
Ставка арендной платы в РУБ. за м.кв. в год:	5 522.819

Индекс изменения размеров ставки арендной платы 1.758565110
Наилучшее использование: Торговля
Арендная плата при наилучшем использовании:
Без льгот:
В год: 168 021.68 руб. в квартал: 42 005.42 руб. в месяц: 14 001.81 руб.
Средняя стоимость 1 кв.м. в год: 9 712.24 руб.

Общая арендуемая площадь по договору: 17.30 (часть здания)
Количество объектов в расчете: 1
Арендная плата при наилучшем использовании:
Без льгот:
В год: 168 021.68 руб. в квартал: 42 005.42 руб. в месяц: 14 001.81 руб.
С учетом коэффициента социальной значимости:
В год: 168 021.68 руб. в квартал: 42 005.42 руб. в месяц: 14 001.81 руб.
Средняя стоимость 1 кв.м. в год: 9 712.24 руб.
Дата расчета: 17.07.2024 Исполнитель: _____ Ваулина А.А.

СПРАВКА ДЛЯ РАСЧЕТА АРЕНДНОЙ ПЛАТЫ

1. Сведения об объекте.

Адрес объекта:

Район	Петроградский	Улица	Полозова улица		
Номер дома	3	Корпус		Литера	Ж

Описательный адрес (угловых и сквозных строений): Полозова улица, дом 3

Тип здания:

- [√] Капитальное
- [ ] Капитальное деревянное

Тип объекта аренды:

- [√] здание
- [ ] сооружение
- [ ] помещение(я)
- [ ] часть здания
- [ ] часть сооружения
- [ ] часть(и) помещения(й)

Номер объекта учета *:	**Номер помещения(й) (части(ей)), сдаваемого(ых) в аренду **:**

Занимаемые этажи:

- [√] 1-й этаж
- [ ] 2-й этаж (с лифтом)
- [ ] 2-й этаж (без лифта)
- [ ] Выше 2-го (с лифтом)
- [ ] Выше 2-го (без лифта)
- [ ] Подвал (с заглублением до 1.5 м включительно)
- [ ] Подвал (с заглублением более 1.5 м)
- [ ] Цоколь (с заглублением до 0.5 м включительно)
- [ ] Цоколь (с заглублением более 0.5 м)

- [ ] Технический этаж

Элементы благоустройства здания:

- [√] Электроснабжение
- [√] Водоснабжение
- [√] Отопление
- [√] Канализация

Элементы благоустройства объекта учета *:

- [ ] Электроснабжение
- [ ] Водоснабжение
- [ ] Отопление
- [ ] Канализация

Элементы благоустройства объекта аренды **:

- [ ] Электроснабжение
- [ ] Водоснабжение
- [ ] Отопление
- [ ] Канализация

Входы в помещение:	Количество:	Номера по ситуационному плану:
С улицы отдельных:	1	4
С улицы общих:		
Со двора отдельных:	1	5
Со двора общих:		
Через проходную:		

Общая площадь здания (кв. м): (заполняется при учете ПОН)	17.3
Общая площадь объекта учета (кв. м):	
Общая площадь помещения(й) (части(ей)), сдаваемого в аренду на занимаемом этаже (кв.м):	17.3
Коэффициент потребительских качеств *:**	
Общая площадь помещения(й) (части(ей)), сдаваемого(ых) в аренду на занимаемом этаже, с учетом коэффициента потребительских качеств *(кв. м):**	
Общая площадь объекта аренды (кв.м):	17.3

Примечание:

Общая площадь объекта учета по сведениям Единого государственного реестра недвижимости:17.3 кв.м

В 2012 году (с учетом последующих корректировок, при наличии) в филиал ФГБУ «ФКП Росреестра» по Санкт-Петербургу сведения о помещении были переданы для включения в Государственный кадастр недвижимости (с 01.01.2017 - Единый государственный реестр недвижимости) – верно/~~неверно~~ (ненужное зачеркнуть)

Сведения о перепланировке и т.д.

Характеристики объекта аренды указаны согласно Выписке из ЕГРН № КУВИ-001/2024-101428534 от 09.04.2024.

Элементы благоустройства объекта аренды и тип входа в объект аренды указаны по состоянию на 12.04.2024.

* не заполняется при учете первичного объекта недвижимости

** не заполняется, если объектом аренды является здание, сооружение

*** не заполняется, если объект аренды соответствует объекту учета

2. Схема расположения входов.

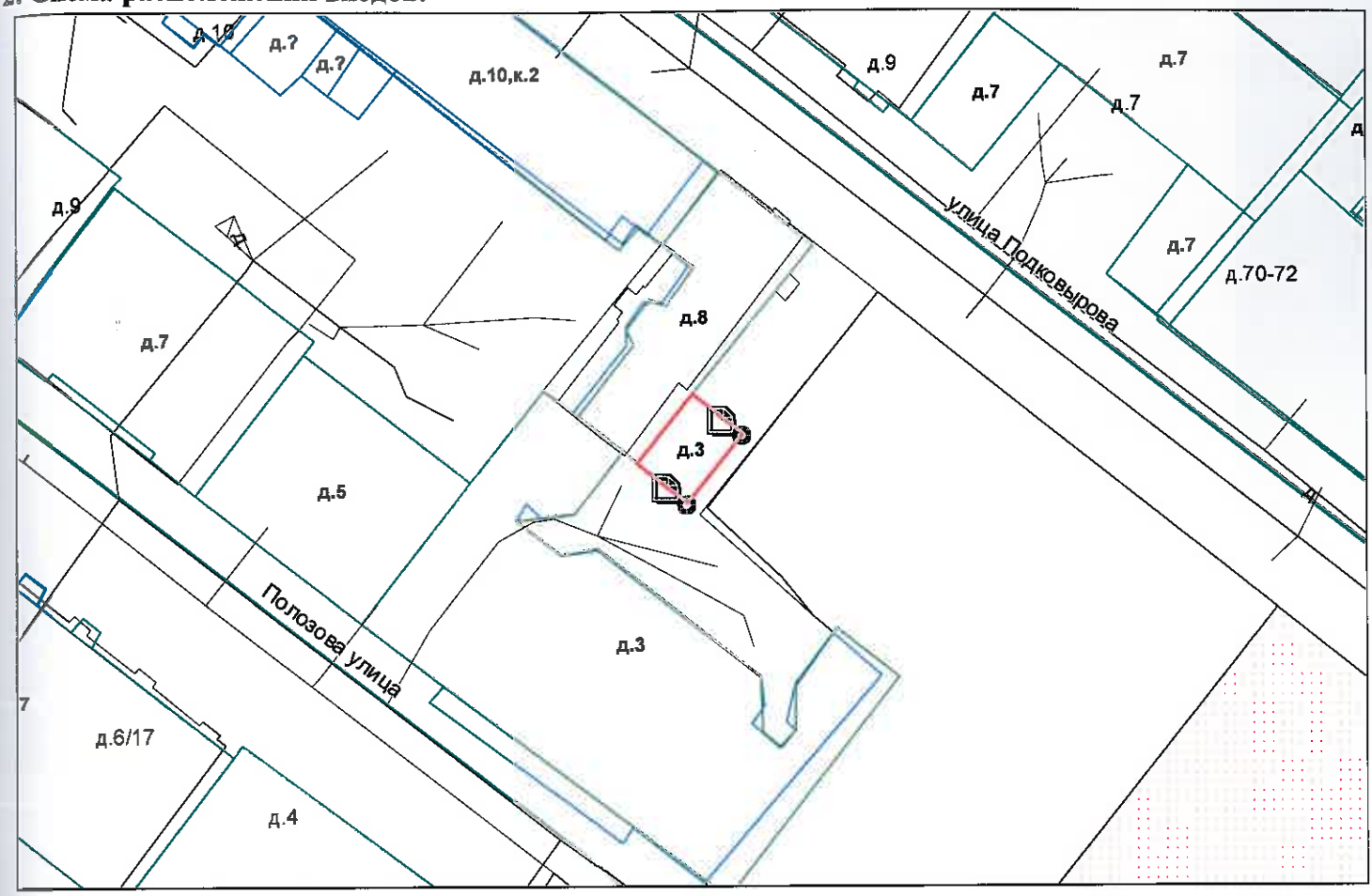

- границы строения

Дополнительные сведения о строении:

3. Ведомость координат центров входов.

№ п/п	Характерная точка	№ вх.	Координаты центра входа		Примечание
			X, м	Y, м	
1	B	4	113123.98	97291.30	
2	A	5	113119.75	97286.08	

Исполнитель: Ахметова Е.Ю.

Начальник ПИБ Центральное департамента кадастровой деятельности: В.Б.Митичева

Дата: 17 апреля 2024 года

Район: Петроградский

Комитет имущественных отношений Санкт-Петербурга * Государственное унитарное предприятие «Инвентаризация и кадастровые работы» * Правительство Санкт-Петербурга * Для документов

Заместитель начальника ПИБ Центральное департамента кадастровой деятельности

Е.Е. Терёхина

Всего пронумеровано и
прошнуровано 22 листа(ов)
04 2024г.

Начальник ПИБ Центральное
департамента кадастровой
деятельности
В.Б. Митичева

Заместитель начальника ПИБ
Центральное департамента
кадастровой деятельности

Е.Е. Терёхина

Филиал публично-правовой компании "Роскадастр" по Санкт-Петербургу
полное наименование органа регистрации прав

Выписка из Единого государственного реестра недвижимости об объекте недвижимости

Сведения о характеристиках объекта недвижимости

На основании запроса от 17.07.2024, поступившего на рассмотрение 17.07.2024, сообщаем, что согласно записям Единого государственного реестра недвижимости:

Раздел 1 Лист 1

Здание
вид объекта недвижимости

Лист № 1 раздела 1	Всего листов раздела 1: 2	Всего разделов: 4	Всего листов выписки: 5

17.07.2024г. № КУВИ-001/2024-185578468	
Кадастровый номер:	78:07:0003110:3006
Номер кадастрового квартала:	78:07:0003110
Дата присвоения кадастрового номера:	29.08.2012

Ранее присвоенный государственный учетный номер:	Инвентарный номер б/н; Кадастровый номер 78:7:3110:0:7
Местоположение:	г.Санкт-Петербург, Полозова улица, дом 3, литера Ж
Площадь:	17.3
Назначение:	Нежилое
Наименование:	Лечебно-санитарное
Количество этажей, в том числе подземных этажей:	1, в том числе подземных 0
Материал наружных стен:	Кирпичные
Год ввода в эксплуатацию по завершении строительства:	1913
Год завершения строительства:	данные отсутствуют
Кадастровая стоимость, руб.:	417694.9
Кадастровые номера иных объектов недвижимости, в пределах которых расположен объект недвижимости:	данные отсутствуют
Кадастровые номера помещений, машино-мест, расположенных в здании или сооружении:	78:07:0003110:3097
Кадастровые номера объектов недвижимости, из которых образован объект недвижимости:	данные отсутствуют
Кадастровые номера образованных объектов недвижимости:	данные отсутствуют
Сведения о включении объекта недвижимости в состав предприятия как имущественного комплекса:	данные отсутствуют
Сведения о включении объекта недвижимости в состав единого недвижимого комплекса:	данные отсутствуют
Виды разрешенного использования:	данные отсутствуют

ДОКУМЕНТ ПОДПИСАН
ЭЛЕКТРОННОЙ ПОДПИСЬЮ
Сертификат: 00BB056B7401CB38D2B3576ACDC8425108
Владелец: ФЕДЕРАЛЬНАЯ СЛУЖБА ГОСУДАРСТВЕННОЙ РЕГИСТРАЦИИ, КАДАСТРА И КАРТОГРАФИИ
Действителен: с 27.06.2023 по 19.09.2024

полное наименование должности		инициалы, фамилия

Здание
вид объекта недвижимости

Лист № 2 раздела 1	Всего листов раздела 1: 2	Всего разделов: 4	Всего листов выписки: 5

17.07.2024г. № КУВИ-001/2024-185578468	
Кадастровый номер:	78:07:0003110:3006

Сведения о включении объекта недвижимости в реестр объектов культурного наследия:	данные отсутствуют
Сведения о кадастровом инженере:	дата завершения кадастровых работ: 01.01.1980
Статус записи об объекте недвижимости:	Сведения об объекте недвижимости имеют статус "актуальные, ранее учтенные"
Особые отметки:	Сведения, необходимые для заполнения разделов: 5 - Описание местоположения объекта недвижимости; 6 - Сведения о частях объекта недвижимости, отсутствуют.
Получатель выписки:	Ваулина Анастасия Андреевна, действующий(ая) на основании документа "" САНКТ-ПЕТЕРБУРГСКОЕ ГОСУДАРСТВЕННОЕ КАЗЕННОЕ УЧРЕЖДЕНИЕ "ИМУЩЕСТВО САНКТ-ПЕТЕРБУРГА"

полное наименование должности		инициалы, фамилия

ДОКУМЕНТ ПОДПИСАН
ЭЛЕКТРОННОЙ ПОДПИСЬЮ
Сертификат: 00BB056B7401CB38D2B3576ACDC8425108
Владелец: ФЕДЕРАЛЬНАЯ СЛУЖБА ГОСУДАРСТВЕННОЙ РЕГИСТРАЦИИ, КАДАСТРА И КАРТОГРАФИИ
Действителен: с 27.06.2023 по 19.09.2024

Выписка из Единого государственного реестра недвижимости об объекте недвижимости

Сведения о зарегистрированных правах

Здание
вид объекта недвижимости

Лист № 1 раздела 2	Всего листов раздела 2: 1	Всего разделов: 4	Всего листов выписки: 5

17.07.2024г. № КУВИ-001/2024-185578468	
Кадастровый номер:	78:07:0003110:3006

1	Правообладатель (правообладатели):	1.1	Санкт-Петербург
	Сведения о возможности предоставления третьим лицам персональных данных физического лица:	1.1.1	данные отсутствуют
2	Вид, номер, дата и время государственной регистрации права:	2.1	Собственность 1228568.1 21.08.2000 00:00:00
3	Сведения об осуществлении государственной регистрации сделки, права без необходимого в силу закона согласия третьего лица, органа:	3.1	данные отсутствуют
4	Ограничение прав и обременение объекта недвижимости:	не зарегистрировано	
5	Договоры участия в долевом строительстве:	не зарегистрировано	
6	Заявленные в судебном порядке права требования:	данные отсутствуют	
7	Сведения о возможности предоставления третьим лицам персональных данных физического лица	данные отсутствуют	
8	Сведения о возражении в отношении зарегистрированного права:	данные отсутствуют	
9	Сведения о наличии решения об изъятии объекта недвижимости для государственных и муниципальных нужд:	данные отсутствуют	
10	Сведения о невозможности государственной регистрации без личного участия правообладателя или его законного представителя:	данные отсутствуют	
11	Правопритязания и сведения о наличии поступивших, но не рассмотренных заявлений о проведении государственной регистрации права (перехода, прекращения права), ограничения права или обременения объекта недвижимости, сделки в отношении объекта недвижимости:	отсутствуют	

полное наименование должности		инициалы, фамилия

ДОКУМЕНТ ПОДПИСАН
ЭЛЕКТРОННОЙ ПОДПИСЬЮ
Сертификат: 00BB056B7401CB38D2B3576ACDC8425108
Владелец: ФЕДЕРАЛЬНАЯ СЛУЖБА ГОСУДАРСТВЕННОЙ РЕГИСТРАЦИИ, КАДАСТРА И КАРТОГРАФИИ
Действителен: с 27.06.2023 по 19.09.2024

Выписка из Единого государственного реестра недвижимости об объекте недвижимости

Перечень помещений, машино-мест, расположенных в здании, сооружении

Здание
вид объекта недвижимости

Лист № 1 раздела 7	Всего листов раздела 7: 1	Всего разделов: 4	Всего листов выписки: 5

17.07.2024г. № КУВИ-001/2024-185578468	
Кадастровый номер:	78:07:0003110:3006

N п/п	Кадастровый номер помещения, машино-места	Номер этажа (этажей)	Обозначение (номер) помещения, машино-места на поэтажном плане	Назначение помещения	Вид разрешенного использования	Площадь, м2
1	78:07:0003110:3097	1	2-Н	Нежилое	данные отсутствуют	17.3

полное наименование должности	ДОКУМЕНТ ПОДПИСАН ЭЛЕКТРОННОЙ ПОДПИСЬЮ Сертификат: 00BB056B7401CB38D2B3576ACDC8425108 Владелец: ФЕДЕРАЛЬНАЯ СЛУЖБА ГОСУДАРСТВЕННОЙ РЕГИСТРАЦИИ, КАДАСТРА И КАРТОГРАФИИ Действителен: с 27.06.2023 по 19.09.2024	инициалы, фамилия

Выписка из Единого государственного реестра недвижимости об объекте недвижимости

План расположения помещения, машино-места на этаже (плане этажа)

Здание
вид объекта недвижимости

Лист № 1 раздела 8	Всего листов раздела 8: 1	Всего разделов: 4	Всего листов выписки: 5

17.07.2024г. № КУВИ-001/2024-185578468	
Кадастровый номер: 78:07:0003110:3006	Номер этажа (этажей): 1

План 1 этажа

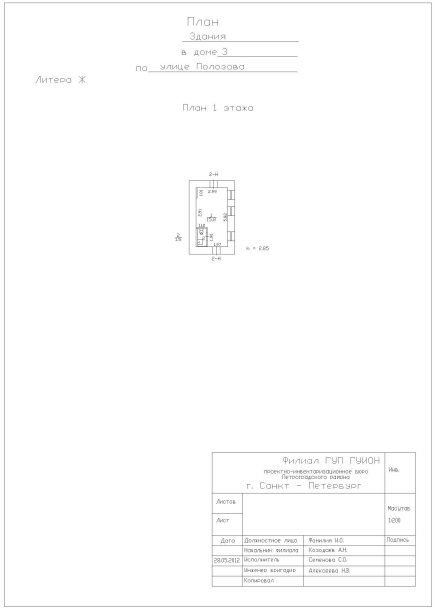

Масштаб 1

полное наименование должности		инициалы, фамилия

ДОКУМЕНТ ПОДПИСАН
ЭЛЕКТРОННОЙ ПОДПИСЬЮ
Сертификат: 00BB056B7401CB38D2B3576ACDC8425108
Владелец: ФЕДЕРАЛЬНАЯ СЛУЖБА ГОСУДАРСТВЕННОЙ РЕГИСТРАЦИИ, КАДАСТРА И КАРТОГРАФИИ
Действителен: с 27.06.2023 по 19.09.2024

РОССЕТИ
ЛЕНЭНЕРГО

Публичное акционерное общество
«Россети Ленэнерго»
197227, г. Санкт-Петербург,
вн. тер. г. муниципальный округ Озеро Долгое,
ул. Гаккелевская, д. 21, литера А
тел. 8 (800) 220-0-220
e-mail: office@lenenergo.ru
www.rosseti-lenenergo.ru
КПП 997650001; ОКТМО 40325000
ИНН 7803002209; ОГРН 1027809170300

23.04.2024 № ЭСКЛ/16-01/4360

На № от

Начальнику отдела
подготовки торгов
СПб ГКУ «Имущество
Санкт-Петербурга»
Е.Ю. Федюшовой

ул. Новгородская,
д. 20, лит. А, пом. 2Н,
Санкт-Петербург, 191144

Fedushova@commim.spb.ru

Уважаемая Екатерина Юрьевна!

В ответ на Ваше обращение от 09.04.2024 № 24-019374 о восстановлении документов о технологическом присоединении в отношении энергопринимающих устройств (далее - ЭПУ) объекта «нежилое помещение», расположенного по адресу: Санкт-Петербург, Полозова улица, дом 3, литера Ж, кад. № 78:07:0003110:3006 (далее – Объект), сообщаю следующее.

Порядок восстановления ранее выданных технических условий и составления акта об осуществлении технологического присоединения (далее – АТП) установлен разделом 8 Правил технологического присоединения ЭПУ потребителей электрической энергии, объектов по производству электрической энергии, а также объектов электросетевого хозяйства, принадлежащих сетевым организациям и иным лицам, к электрическим сетям, утвержденных Постановлением Правительства РФ от 27.12.2004 № 861 (далее – Правила ТП).

По смыслу данного раздела, сетевая организация при получении заявки на восстановление технических условий, в установленный Правилами ТП срок выдает дубликат технических условий (далее – ТУ) с указанием величины максимальной мощности ЭПУ заявителя. При невозможности восстановления ранее выданных ТУ в отношении ранее присоединенных ЭПУ составляются новые ТУ.

Документ подписан электронной подписью
Веснина Любовь Михайловна
Сертификат: 326B7A00CCAFFA9A43A9C43DF2770DC7
Дата подписания: 23.04.2024
Действителен: с 21.03.2023 по 21.06.2024

Поскольку в архивах ПАО «Россети Ленэнерго» отсутствуют ранее выданные ТУ в отношении Объекта, специалисты ПАО «Россети Ленэнерго» проводят проверку и анализ параметров технологического присоединения Объекта, осмотр приборов учета.

Информирую Вас о том, что согласно информации филиала ПАО «Россети Ленэнерго» «Кабельная сеть» осмотр ЭПУ Объекта был произведен 19.04.2024. В результате осмотра ЭПУ Объекта сотрудниками филиала ПАО «Россети Ленэнерго» «Кабельная сеть» был составлен в Акт осмотра (обследования) объекта от 19.04.2024 № 24-019374 (далее – Акт).

Согласно Акту, технологическое присоединение Объекта к электрическим сетям отсутствует.

Таким образом, составление АТП в отношении Объекта не представляется возможным.

Учитывая изложенное, предлагаю Вам обратиться в ПАО «Россети Ленэнерго» по вопросу осуществления технологического присоединения в отношении ЭПУ Объекта с приложением документов, предусмотренных действующим законодательством. Заявку Вы можете подать в личном кабинете клиента ПАО «Россети Ленэнерго» на сайте https://lkk.lenenergo.ru

Приложение: копия Акта на 1 листе в 1 экземпляре.

Представитель ПАО «Россети Ленэнерго»
по доверенности Л.М. Веснина

Исп. Азовцева В.С.
Тел.: 8-800-220-0-220
Вх. № 24-019374

Представитель ПАО «Россети Ленэнерго» действует на основании доверенности № 316-22 от 22.12.2022

Документ подписан электронной подписью
Веснина Любовь Михайловна
Сертификат: 326B7A00CCAFFA9A43A9C43DF2770DC7
Дата подписания: 23.04.2024
Действителен: с 21.03.2023 по 21.06.2024

АКТ
осмотра (обследования) объекта

N 24-019374 от «19» 04 2024 г.

Акт составлен Иванов Г.В. мастер Службы РУиУР
(должностные лица сетевой организации)
ПАО «Россети Ленэнерго»
«Кабельная Сеть»

в присутствии
(Ф.И.О. присутствовавших при осмотре лиц, паспортные данные, телефон)
8(812)241-36-48
представитель ГУИА Петроградского района
осуществляя доступ на объект.

о том, что «19» 04 2024 г. проведен осмотр объекта КИО
нежилое здание
(наименование объекта (жилой дом, земельный участок, иное); кадастровый номер земельного участка, в границах
г. СПб, ул. Полозова д. 3, лит. А.
которого расположены (будут расположены) ЭПУ заявителя; адрес объекта)

В результате осмотра установлено: технологическое присоединение осмотренного объекта к электрическим сетям отсутствует (имеется/отсутствует).

Характеристики технологического присоединения:

наименование сетевой организации, к электрическим сетям которой осуществлено технологическое присоединение: —;

максимальная мощность энергопринимающих устройств: — кВт./информация отсутствует

Перечень точек присоединения:

Точка присоединения	Источник питания (наименование питающих линий)	Описание точки присоединения	Уровень напряжения (кВ)	Максимальная мощность (кВт)	Категория надежности электроснабжения
ВРУ №1-№3			0,22		3
лит А по ул. Полозова					
~~Ул~~ (внутренняя)					

Характеристики установленных приборов учета, (измерительных комплексов, систем учета), сведения об их отсутствии или об отсутствии возможности их осмотра:

(место установки, тип приборов учета и измерительных трансформаторов, классы точности, коэффициенты трансформации, даты последней поверки и др.)

Устройства защиты, релейной защиты, противоаварийной и режимной автоматики, сведения об их отсутствии или об отсутствии возможности их осмотра:

(виды защиты и автоматики, типы оборудования и др.)

Документы, рассмотренные в ходе осмотра (при их наличии):

(наименования и реквизиты документов)

В процессе осмотра была осуществлена фотосъемка следующих объектов: 1) фото несколько штук

Результаты фотосъемки приведены в приложениях к настоящему акту № _____

Отметки собственника осматриваемого объекта (при его участии в осмотре):

Прочие отметки: На момент осмотра объектов установлено. Объекты не распространяется, измерения для технологического не входится, нуждается. Визуально от ВРУ жил/д. № 3 лит. А по ул. Полозова к объекту подходит КЛ ВВГ 2×1,5 мм², обесточена.

Приложения к акту: 1) фото.

Подписи лиц, присутствовавших при осмотре:

Иванов П.В

ПРАВИТЕЛЬСТВО САНКТ-ПЕТЕРБУРГА

КОМИТЕТ ПО КОНТРОЛЮ ЗА ИМУЩЕСТВОМ САНКТ-ПЕТЕРБУРГА

АКТ
обследования объекта нежилого фонда

Санкт-Петербург «17» июня 2024 года

Обследование начато в «14» ч. «30» мин.
Обследование окончено в «14» ч. «45» мин.

На основании задания Комитета по контролю за имуществом Санкт-Петербурга от «14» июня 2024 года № 4789 сотрудниками Комитета по контролю за имуществом Санкт-Петербурга: главным специалистом отдела земельного контроля Управления контроля использования имущества центральных районов Санкт-Петербурга Долгушевой О.О. главным специалистом отдела контроля имущества Управления контроля использования имущества центральных районов Санкт-Петербурга Седовым С.В.

в присутствии: ——————

проведено обследование здания (части здания), помещения (части помещения), сооружения, прочих составляющих здания (сооружения), расположенного по адресу: **Санкт-Петербург, ул. Полозова, д. 3, лит. Ж (далее – Объект)**.

Кадастровый номер Объекта: 78:07:0003110:3006.

Реестровый номер Объекта (при наличии): 0016К002000000.

Технические характеристики Объекта согласно информационным ресурсам и технической документации (при наличии): площадь: 17,3 кв.м. Этаж: 1. Вход: отдельный с улицы, отдельный со двора. Элементы благоустройства: электроснабжение, теплоснабжение, водоснабжение, канализация.

Статус объекта культурного наследия: -.

Основание пользования (при наличии): отсутствует.

В ходе обследования проводилось: осмотр, фотофиксация.

Обследование проводилось с использованием документов технического и кадастрового учета: поэтажный план (далее – План), содержащийся в выписке из Единого государственного реестра недвижимости.

В результате проведения обследования установлено:

Доступ:

☑ Обеспечен ☐ Не обеспечен

Объект:

☐ Используется ☑ Не используется

		В				

Состояние Объекта*:

☐ Евростандарт

☐ Отличное

☐ Нормальное

☑ Удовлетворительное

☐ Неудовлетворительное

Вид использования Объекта: -.

Пользователь: -..

Перепланировка/переустройство: - демонтировано сантехническое оборудование в ч.п. 2 (фото № 8).

Иные лица, использующие Объект: -.

Подключение к сетям инженерного обеспечения (при наличии):

☑ электроснабжения _____
(указывается основание подключения (при наличии))**

☑ водоснабжения/водоотведения _____
(указывается основание подключения (при наличии))**

☐ газоснабжения _____
(указывается основание подключения(при наличии))**

☑ теплоснабжения _____
(указывается основание подключения(при наличии))**

Применение контрольно-кассовой техники на Объекте:

☐ применяется

☐ не применяется

Дополнительная информация: в отношении Объекта зарегистрировано право государственной собственности Санкт-Петербурга № 1228568.1 от 21.08.2000. Доступ в Объект обеспечен сотрудником СПб КГУ «Жилищное агентство Петроградского района».

Выявленные нарушения: переустройство.

Приложение: сведения ИТС «Реестр», «Аренда» на 2 л. в 1 экз.

√	Фототаблица

√	Копии документов технического учета

Главный специалист _____ Долгушева О.О.
(должность лица, проводившего обследование) (подпись) (фамилия, имя отчество)

Главный специалист _____ Седов С.В.
(должность лица, проводившего обследование) (подпись) (фамилия, имя, отчество)

_____
(должность лица, присутствующего при проведении обследования) (подпись) (фамилия, имя, отчество)

Копия акта получена*** _____
(ФИО, правообладателя (пользователя) Объекта, его уполномоченного представителя (при наличии документов, подтверждающих полномочия))

Приложение к Акту обследования от 17.06.2024
в соответствии с Заданием от 14.06.2024 № 4789
Адрес: Санкт-Петербург, ул. Полозова, д. 3, лит. Ж,
(далее – Объект).

ФОТОТАБЛИЦА

Фото № 1	
Описание:	Общий вид Объект
Фото № 2	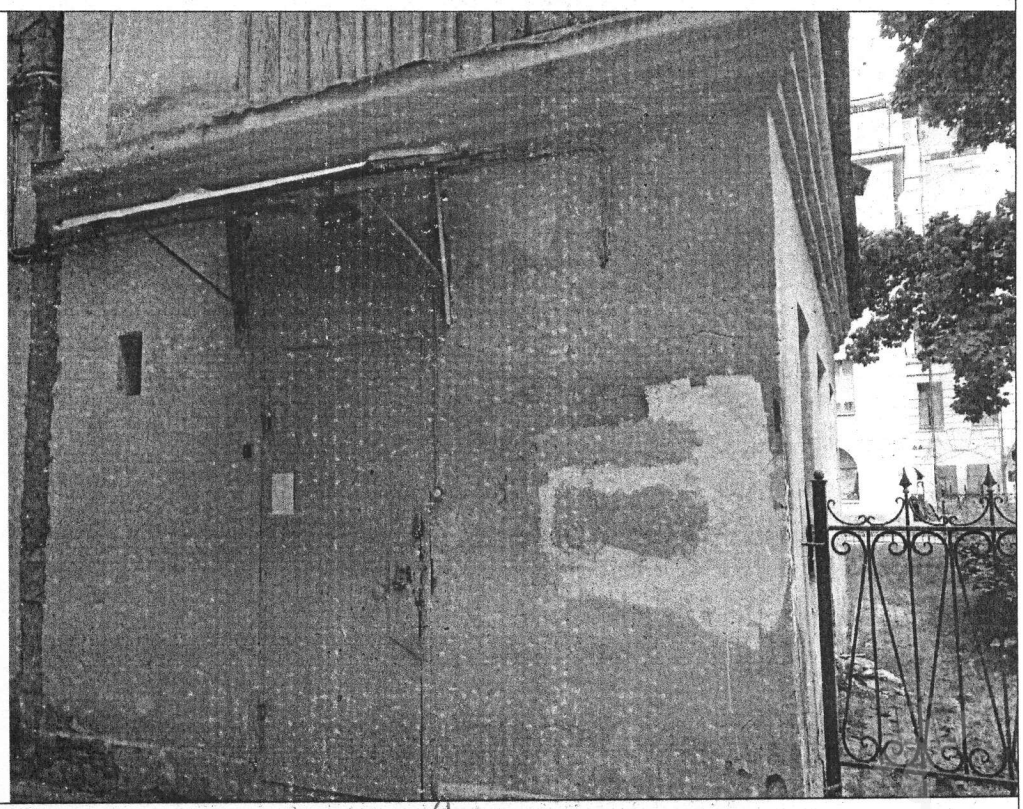
Описание:	входы в Объект.

Главный специалист_____Долгушева О.О.

Главный специалист_____Седов С.В.

Приложение к Акту обследования от 17.06.2024
в соответствии с Заданием от 14.06.2024 № 4789
Адрес: Санкт-Петербург, ул. Полозова, д. 3, лит. Ж,
(далее – Объект).

Фото № 3	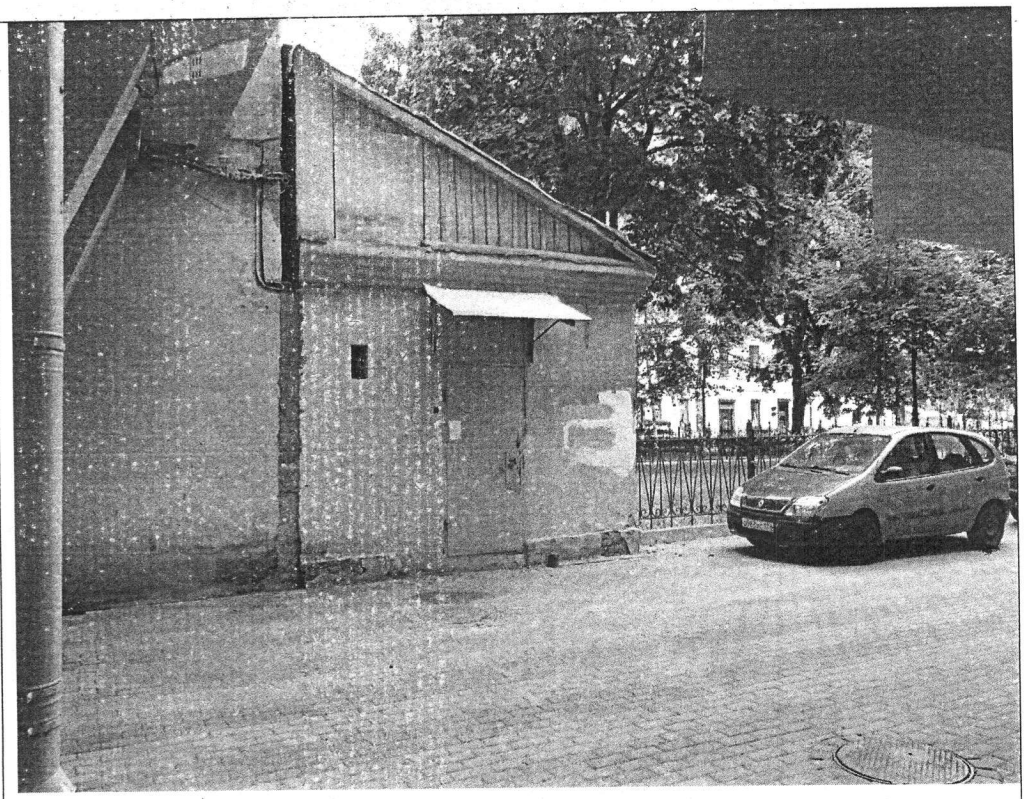
Описание:	Общий вид внутри Объекта
Фото № 4	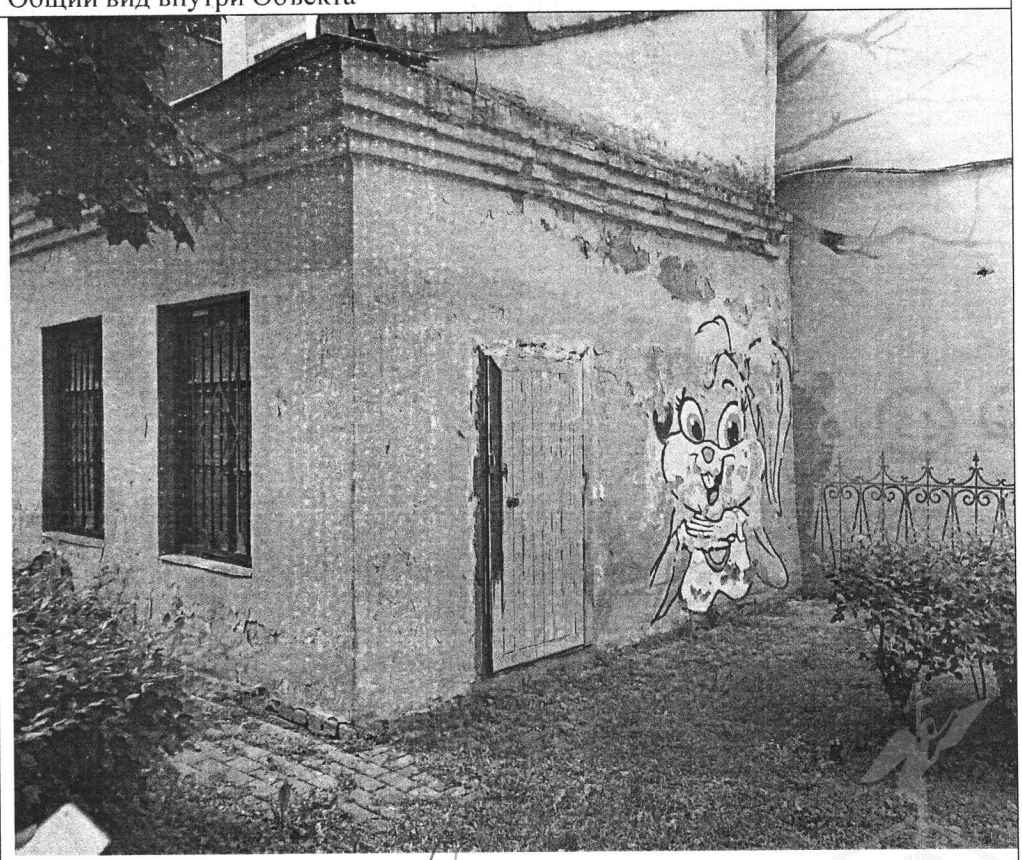
Описание:	Общий вид внутри Объекта

Главный специалист_____Долгушева О.О.

Главный специалист_____Седов С.В.

Приложение к Акту обследования от 17.06.2024
в соответствии с Заданием от 14.06.2024 № 4789
Адрес: Санкт-Петербург, ул. Полозова, д. 3, лит. Ж,
(далее – Объект).

Фото № 5	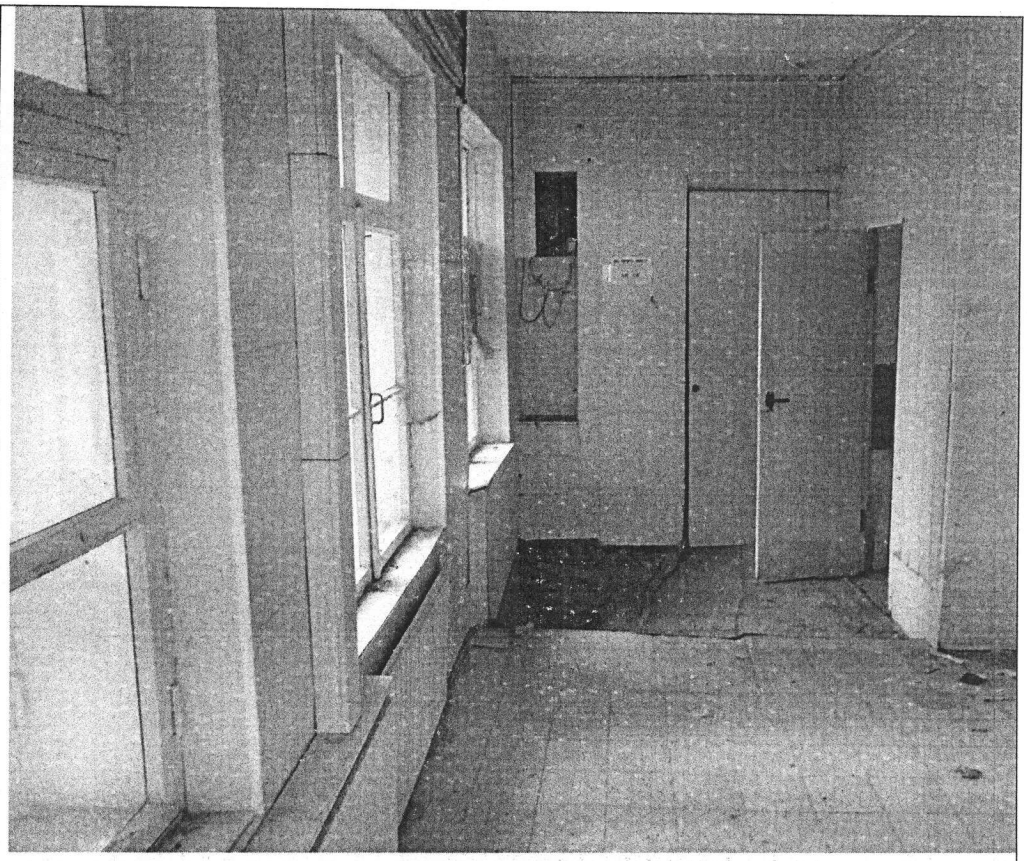
Описание:	Общий вид внутри Объекта
Фото № 6	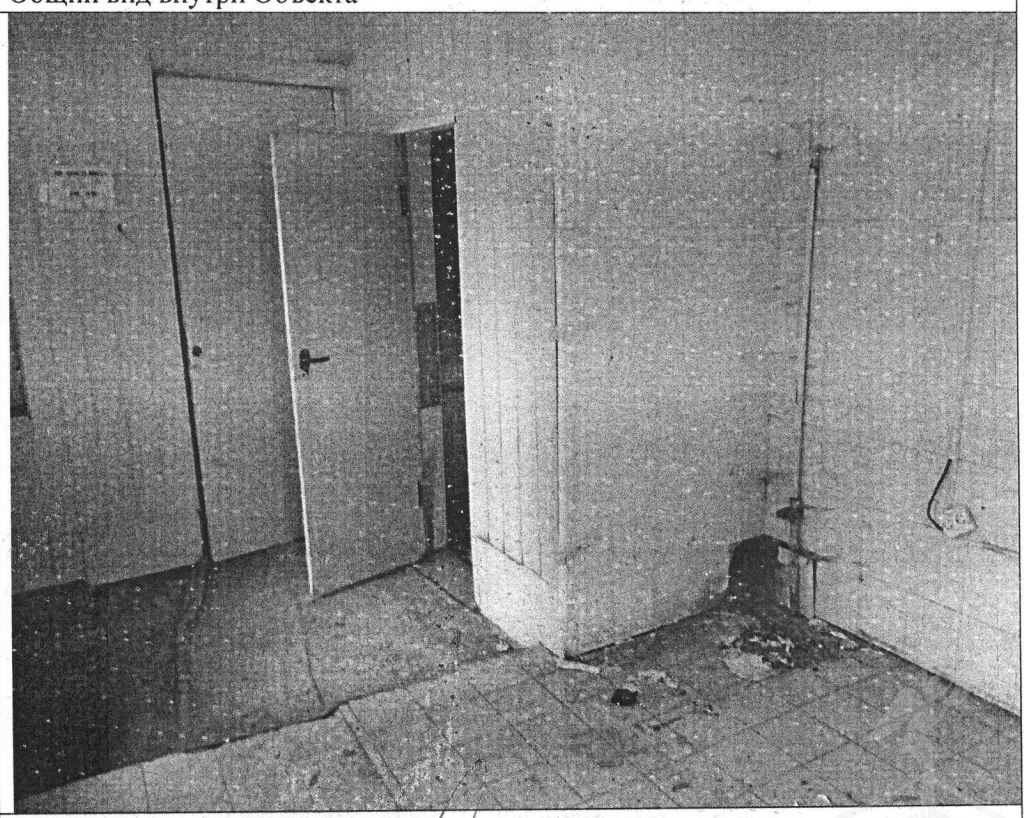
Описание:	Общий вид внутри Объекта

Главный специалист_____Долгушева О.О.

Главный специалист_____Седов С.В.

Приложение к Акту обследования от 17.06.2024
в соответствии с Заданием от 14.06.2024 № 4789
Адрес: Санкт-Петербург, ул. Полозова, д. 3, лит. Ж,
(далее – Объект).

Фото № 7	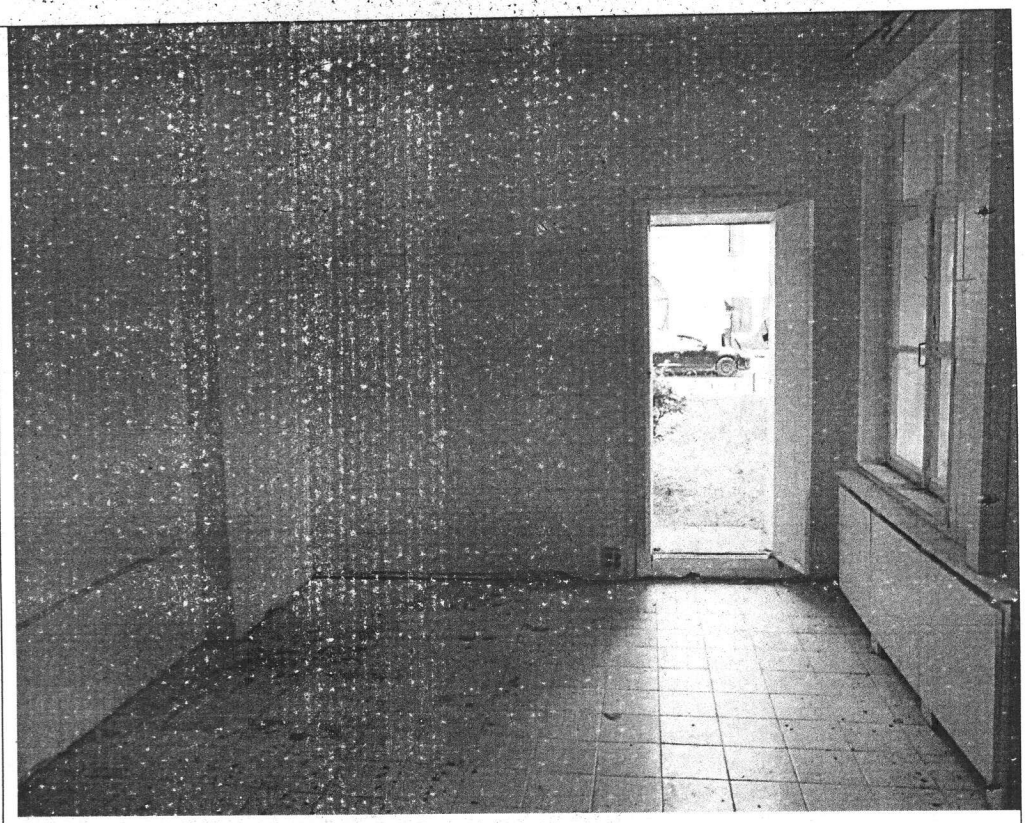
Описание:	Общий вид внутри Объекта
Фото № 8	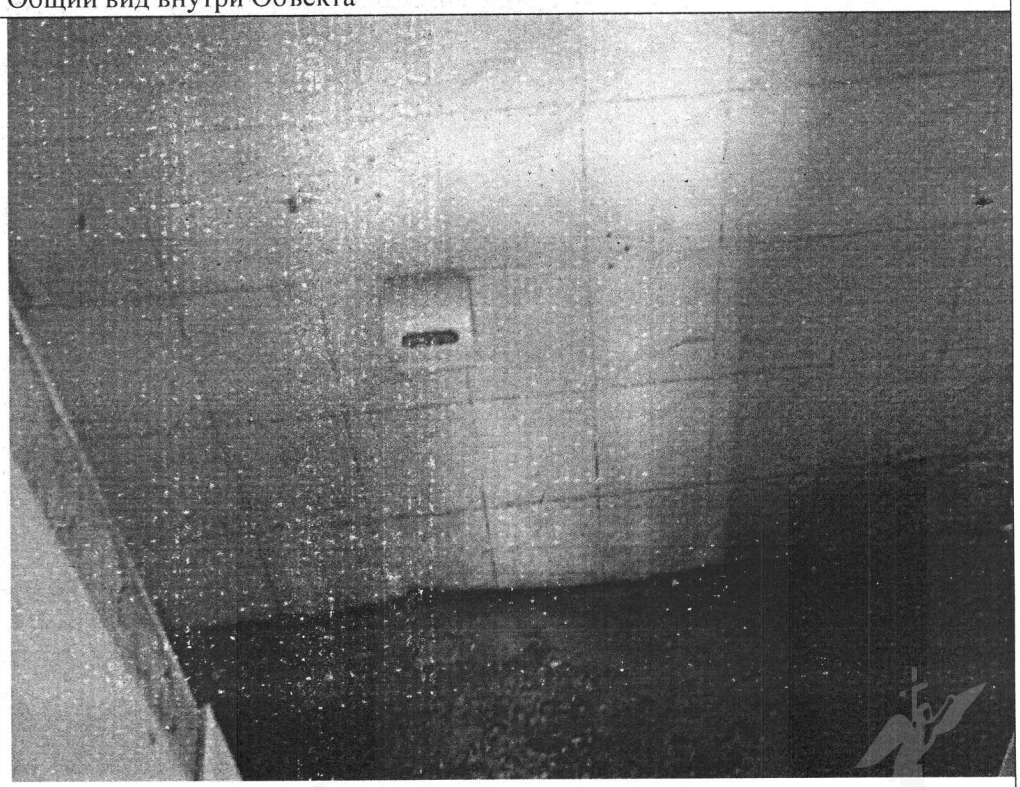
Описание:	Демонтировано сантехническое оборудования

Главный специалист_____Долгушева О.О.

Главный специалист_____Седов С.В.

Приложение к Акту обследования от 17.06.2024
в соответствии с Заданием от 14.06.2024 № 4789
Адрес: Санкт-Петербург, ул. Полозова, д. 3, лит. Ж,
(далее – Объект).

Ф О Т О Т А Б Л И Ц А

Фото № 1	
Описание:	Общий вид Объект
Фото № 2	
Описание:	входы в Объект.

Главный специалист_____Долгушева О.О.

Главный специалист_____Седов С.В.

Приложение к Акту обследования от 17.06.2024
в соответствии с Заданием от 14.06.2024 № 4789
Адрес: Санкт-Петербург, ул. Полозова, д. 3, лит. Ж,
(далее – Объект).

Фото № 3	
Описание:	Общий вид внутри Объекта
Фото № 4	
Описание:	Общий вид внутри Объекта

Главный специалист_____Долгушева О.О.

Главный специалист_____Седов С.В.

Приложение к Акту обследования от 17.06.2024
в соответствии с Заданием от 14.06.2024 № 4789
Адрес: Санкт-Петербург, ул. Полозова, д. 3, лит. Ж,
(далее – Объект).

Фото № 5	
Описание:	Общий вид внутри Объекта
Фото № 6	
Описание:	Общий вид внутри Объекта

Главный специалист_____Долгушева О.О.

Главный специалист_____Седов С.В.

Приложение к Акту обследования от 17.06.2024
в соответствии с Заданием от 14.06.2024 № 4789
Адрес: Санкт-Петербург, ул. Полозова, д. 3, лит. Ж,
(далее – Объект).

Фото № 7	
Описание:	Общий вид внутри Объекта
Фото № 8	
Описание:	Демонтировано сантехническое оборудования

Главный специалист_____Долгушева О.О.

Главный специалист_____Седов С.В.

ПРАВИТЕЛЬСТВО САНКТ-ПЕТЕРБУРГА

КОМИТЕТ ПО ГОСУДАРСТВЕННОМУ
КОНТРОЛЮ, ИСПОЛЬЗОВАНИЮ
И ОХРАНЕ ПАМЯТНИКОВ ИСТОРИИ
И КУЛЬТУРЫ

**САНКТ-ПЕТЕРБУРГСКОЕ
ГОСУДАРСТВЕННОЕ КАЗЕННОЕ
УЧРЕЖДЕНИЕ
"ЦЕНТР ИНФОРМАЦИОННОГО
ОБЕСПЕЧЕНИЯ ОХРАНЫ ОБЪЕКТОВ
КУЛЬТУРНОГО НАСЛЕДИЯ"
(СПб ГКУ ЦИОООКН)**

ул. Зодчего Росси, д. 1-3, Санкт-Петербург, 191011
тел. (812) 417-2232
http://cioookn.kgiop.gov.spb.ru

**Заместителю директора
СПб ГКУ "Имущество Санкт-Петербурга"**

Очкивской О.С.

№01-43-8270/24-0-1 от 10.04.2024

№ 01-43-8270/24-0-0 от 09.04.2024
На № 04-07-8109/24-0-0 от 09.04.2024

На Ваше обращение сообщаем, что объект по адресу: **г. Санкт-Петербург, Полозова улица, дом 3, литера Ж** не относится к числу объектов (выявленных объектов) культурного наследия.

Объект расположен в границах зон охраны и (или) защитных зон объектов культурного наследия на территории Санкт-Петербурга: единой зоне регулирования застройки и хозяйственной деятельности 1 (участок ОЗРЗ-1(07)).

Требования по сохранению исторических зданий* и режим использования земель в границах зон охраны объектов культурного наследия на территории Санкт-Петербурга установлен Законом Санкт-Петербурга от 19.01.2009 N 820-7 (в редакции, вступившей в силу 16.04.2023) "О границах объединенных зон охраны объектов культурного наследия, расположенных на территории Санкт-Петербурга, режимах использования земель и требованиях к градостроительным регламентам в границах указанных зон".

*Исторические здания - здания (строения, сооружения) различных исторических периодов не состоящие на государственной охране как объекты культурного наследия: в центральных районах -построенные до 1917 г.: в остальных районах - до 1957 г. и деревянные 1-2 этажные здания, построенные до 1917 г. (год постройки включительно).

В соответствии с п.1 статьи 34.1. Федерального закона от 25.06.2002 № 73-ФЗ "Защитными зонами объектов культурного наследия являются территории, которые прилегают к включенным в реестр памятникам и ансамблям (за исключением указанных в пункте 2 настоящей статьи объектов культурного наследия) и в границах которых в целях обеспечения сохранности объектов культурного наследия и композиционно-видовых связей (панорам) запрещаются строительство объектов капитального строительства и их реконструкция, связанная с изменением их параметров (высоты, количества этажей, площади), за исключением строительства и реконструкции линейных объектов".

Начальник отдела информации об объектах культурного наследия и режимах зон охраны **Е.В. Коробкова**

**ДОКУМЕНТ ПОДПИСАН
ЭЛЕКТРОННОЙ ПОДПИСЬЮ**
Сертификат 0089D64633FBC4DECB870F76DC4FBFA084
Владелец **Коробкова Елена Валентиновна**
Действителен с 18.12.2023 по 12.03.2025

Петрова А.А.
(812) 417-43-46

14. 05. 2024

МЧС РОССИИ

ГЛАВНОЕ УПРАВЛЕНИЕ МИНИСТЕРСТВА РОССИЙСКОЙ ФЕДЕРАЦИИ ПО ДЕЛАМ ГРАЖДАНСКОЙ ОБОРОНЫ, ЧРЕЗВЫЧАЙНЫМ СИТУАЦИЯМ И ЛИКВИДАЦИИ ПОСЛЕДСТВИЙ СТИХИЙНЫХ БЕДСТВИЙ ПО Г. САНКТ-ПЕТЕРБУРГУ
(Главное управление МЧС России по г. Санкт-Петербургу)

ул. Большая Морская, д. 40, лит. А
г. Санкт-Петербург, 190031
тел. (812) 718-25-05, факс (812) 571-53-34

06.05.2024 № ИП-130-1094

На № 04-21-8650/24-0-0 от 15.04.2024

О предоставлении учетных данных

Заместителю директора
СПб ГКУ «Имущество
Санкт-Петербурга»

Очкивской О.С.

ул. Новгородская, д. 20, лит. А,
Санкт-Петербург, 191124

СПб ГКУ "Имущество СПб"
№ 04-21-24220/24-0-0
от 14.05.2024

Уважаемая Ольга Сергеевна!

Главное управление МЧС России по г. Санкт-Петербургу на Ваш запрос сообщает, что по итогам инвентаризации защитных сооружений гражданской обороны 2018 года, проведенной в соответствии с Постановлением Правительства Санкт-Петербурга от 01.08.2018 № 630, объекты недвижимости, расположенные по адресам:

Санкт-Петербург, Апраксин пер., д. 3, лит. А, пом. 25-Н (3 этаж);
Санкт-Петербург, пр. Стачек, д. 39, лит. А, пом. 6-Н (1 этаж);
Санкт-Петербург, ул. Полозова, д. 3, лит. Ж;
Санкт-Петербург, ул. Большая Московская, д. 6, лит. А, пом. 6-Н,

не являются защитными сооружениями гражданской обороны.

По адресу:

Санкт-Петербург, ул. Большая Морская, д. 31, лит. А,

числится защитное сооружение гражданской обороны.

Заместитель начальника Главного управления
(по гражданской обороне и защите населения) Е.В. Цыганов

ДОКУМЕНТ ПОДПИСАН ЭЛЕКТРОННОЙ ПОДПИСЬЮ

Сертификат: 29BAE15CA93A165B7B259A495AE40D4C
Владелец: Цыганов Егор Вячеславович
Действителен с 14.03.2023 по 06.06.2024

Петроченков Сергей Владимирович
8 (812) 247-09-95