ПРАВИТЕЛЬСТВО САНКТ- ПЕТЕРБУРГА
КОМИТЕТ ИМУЩЕСТВЕННЫХ ОТНОШЕНИЙ САНКТ-ПЕТЕРБУРГА

РЕШЕНИЕ
о проведении аукциона на право заключения договора аренды объекта нежилого фонда, находящегося в государственной собственности Санкт-Петербурга

от 04.05.2022 № 05-25-15608/22-0-0

В соответствии с распоряжением Комитета имущественных отношений Санкт-Петербурга от 31.07.2019 № 127-р «О проведении аукционов на право заключения договоров аренды объектов нежилого фонда, находящихся в государственной собственности Санкт-Петербурга»:

1. Провести торги в форме аукциона на право заключения договора аренды объекта нежилого фонда (далее – Аукцион), находящегося в государственной собственности Санкт-Петербурга (далее – Объект), расположенного по адресу: Санкт-Петербург, ул. Пестеля, дом 11, литера. А, пом. 5-Н.

Район Санкт-Петербурга: Центральный
Кадастровый номер: 78:31:0001189:3559
Этаж: цокольный
Общая площадь помещения: 42,7 кв.м
Входы: 1 общий со двора
Элементы благоустройства: электроснабжение, отопление, водоснабжение, канализация
Целевое назначение: нежилое

2. Акционерному обществу «Фонд имущества Санкт-Петербурга» обеспечить организацию Аукциона.

3. Проведение Аукциона осуществляется в электронной форме.

4. Установить, что:

4.1. Договор аренды Объекта заключается на 10 лет.

4.2. Начальная цена составляет: 233 198,08 (двести тридцать три тысячи сто девяносто восемь рублей 08 копеек) (без учета НДС).

5. Ограничения, обременения в отношении Объекта, определяемые в соответствии с заключениями уполномоченных исполнительных органов государственной власти и сведениями из Единого государственного реестра недвижимости: здание, в котором расположен Объект, на основании постановления Правительства РФ от 10.07.2001 № 527 является объектом культурного наследия федерального значения «Дом, где жили композиторы: в 1871-1872 гг. - Мусоргский М.П., в 1871-1872 гг. - Римский-Корсаков Н.А., в 1865 г. - Чайковский П.И.».

6. Информация о наличии (отсутствии) перепланировок Объекта, не согласованных в установленном порядке: самовольная перепланировка.

7. Информация о наличии (отсутствии) технологического присоединения энергопринимающих устройств, необходимых для электроснабжения Объекта к электрическим сетям: 3 кВт.

8. Участниками Аукциона могут являться только физические лица, не являющиеся индивидуальными предпринимателями и применяющие специальный налоговой режим «Налог на профессиональный доход», субъекты малого и среднего предпринимательства, имеющие право на поддержку органами государственной власти и органами местного самоуправления в соответствии с частями 3 и 5 статьи 14 Федерального закона от 24.07.2007 № 209-ФЗ «О развитии малого и среднего предпринимательства в Российской Федерации», или организации, образующие инфраструктуру поддержки субъектов малого и среднего предпринимательства.

Заместитель
председателя Комитета

М.А.Мельникова

РАСЧЕТ
арендной платы за нежилое помещение
к договору аренды нежилого фонда
№ от г. по адресу:
191028, г.Санкт-Петербург, улица Пестеля, д. 11, литера А, помещение N 5-Н

1. СПРАВОЧНЫЕ ДАННЫЕ

1.1. Наименование предприятия, арендующего данное помещение
1.2. Существующие ограничения на использование объекта
Офисное: нет Торговое: нет Промышленное: нет
1.3. Арендуемая площадь (м.кв.): 42.70
1.4. Занимаемые этажи: Цокольный этаж с загл. более 0,5 м.

Тех.этаж: нет;

1.5. Состояние помещения: удовлетворительное
1.6. Вход в помещение: общий со двора
1.7. Тип здания: капитальное
1.8. Благоустройства: Водоснабжение: есть; Электроснабжение: есть;
Отопление: есть; Канализация: есть;
1.9. Коэффициент социальной значимости арендатора: 1.00
1.10. Расположение:
Зона: 1
Координата X: 115 214 Координата Y: 94 952

2. РАСЧЕТ АРЕНДНОЙ ПЛАТЫ

2.1. Расчетные коэффициенты

Базовая ставка	5 863.000
Арендный	0.700
Местоположения	1.143
Площади	1.030
Занимаемых этажей	0.960
Состояния помещения	0.740
Входа в помещение	0.950
Типа здания	1.000
Элементов благоустройства	
- водоснабжения	1.000
- канализации	1.000
- отопления	1.000
- электричества	1.000
Ставка арендной платы в РУБ. за м.кв. в год (без льгот):	3 260.828
Ставка арендной платы в РУБ. за м.кв. в год:	3 260.828

Индекс изменения размеров ставки арендной платы 1.674823914
Наилучшее использование: Офис
Арендная плата при наилучшем использовании:
Без льгот:
В год: 233 198.08 руб. в квартал: 58 299.52 руб. в месяц: 19 433.17 руб.
Средняя стоимость 1 кв.м. в год: 5 461.31 руб.

Общая арендуемая площадь по договору: 42.70 (помещений: 1)
Количество объектов в расчете: 1
Арендная плата при наилучшем использовании:
Без льгот:
В год: 233 198.08 руб. в квартал: 58 299.52 руб. в месяц: 19 433.17 руб.
С учетом коэффициента социальной значимости:
В год: 233 198.08 руб. в квартал: 58 299.52 руб. в месяц: 19 433.17 руб.
Средняя стоимость 1 кв.м. в год: 5 461.31 руб.
Дата расчета: 27.04.2022 Исполнитель: Петровых Т.О.

СПРАВКА ДЛЯ РАСЧЕТА АРЕНДНОЙ ПЛАТЫ

1. Сведения об объекте.

Адрес объекта:

Район	Центральный	Улица	улица Пестеля		
Номер дома	11	Корпус		Литера	А

Описательный адрес (угловых и сквозных строений): улица Пестеля, дом 11

Тип здания:
- [√] Капитальное
- [ ] Капитальное деревянное

Тип объекта аренды:
- [ ] здание
- [ ] сооружение
- [√] помещение(я)
- [ ] часть здания
- [ ] часть сооружения
- [ ] часть(и) помещения(й)

Номер объекта учета *:	**Номер помещения(й) (части(ей)), сдаваемого(ых) в аренду **:**
5-Н	5-Н

Занимаемые этажи:
- [ ] 1-й этаж
- [ ] 2-й этаж (с лифтом)
- [ ] 2-й этаж (без лифта)
- [ ] Выше 2-го (с лифтом)
- [ ] Выше 2-го (без лифта)
- [ ] Подвал (с заглублением до 1.5 м включительно)
- [ ] Подвал (с заглублением более 1.5 м)
- [ ] Цоколь (с заглублением до 0.5 м включительно)
- [√] Цоколь (с заглублением более 0.5 м)

- [ ] Технический этаж

Элементы благоустройства здания:
- [√] Электроснабжение
- [√] Водоснабжение
- [√] Отопление
- [√] Канализация

Элементы благоустройства объекта учета *:
- [√] Электроснабжение
- [√] Водоснабжение
- [√] Отопление
- [√] Канализация

Элементы благоустройства объекта аренды **:
- [√] Электроснабжение
- [√] Водоснабжение
- [√] Отопление
- [√] Канализация

Входы в помещение:	Количество:	Номера по ситуационному плану:
С улицы отдельных:		
С улицы общих:		
Со двора отдельных:		
Со двора общих:	1	9
Через проходную:		

Общая площадь здания (кв. м): (заполняется при учете ПОН)		
Общая площадь объекта учета (кв. м):	42.7	
Общая площадь помещения(й) (части(ей)), сдаваемого в аренду на занимаемом этаже (кв.м):	42.7	5-Н
Коэффициент потребительских качеств *:**		
Общая площадь помещения(й) (части(ей)), сдаваемого(ых) в аренду на занимаемом этаже, с учетом коэффициента потребительских качеств *(кв. м):**		
Общая площадь объекта аренды (кв.м):	42.7	

Примечание:

Общая площадь объекта учета по сведениям Единого государственного реестра недвижимости:42.7 кв.м

В 2012 году в филиал ФГБУ «ФКП Росреестра» по Санкт-Петербургу сведения о помещении были переданы для включения в Государственный кадастр недвижимости (с 01.01.2017 - Единый государственный реестр недвижимости) – верно/~~не верно~~ (не нужное зачеркнуть)

Сведения о перепланировке и т.д.

Характеристики объекта указаны по данным выписки из ЕГРН № КУВИ-002/2021-160154269 от 06.12.2021.

Элементы благоустройства и входы объекта аренды по состоянию на 11.04.2022.

* не заполняется при учете первичного объекта недвижимости

** не заполняется, если объектом аренды является здание, сооружение

*** не заполняется, если объект аренды соответствует объекту учета

2. Схема расположения входов.

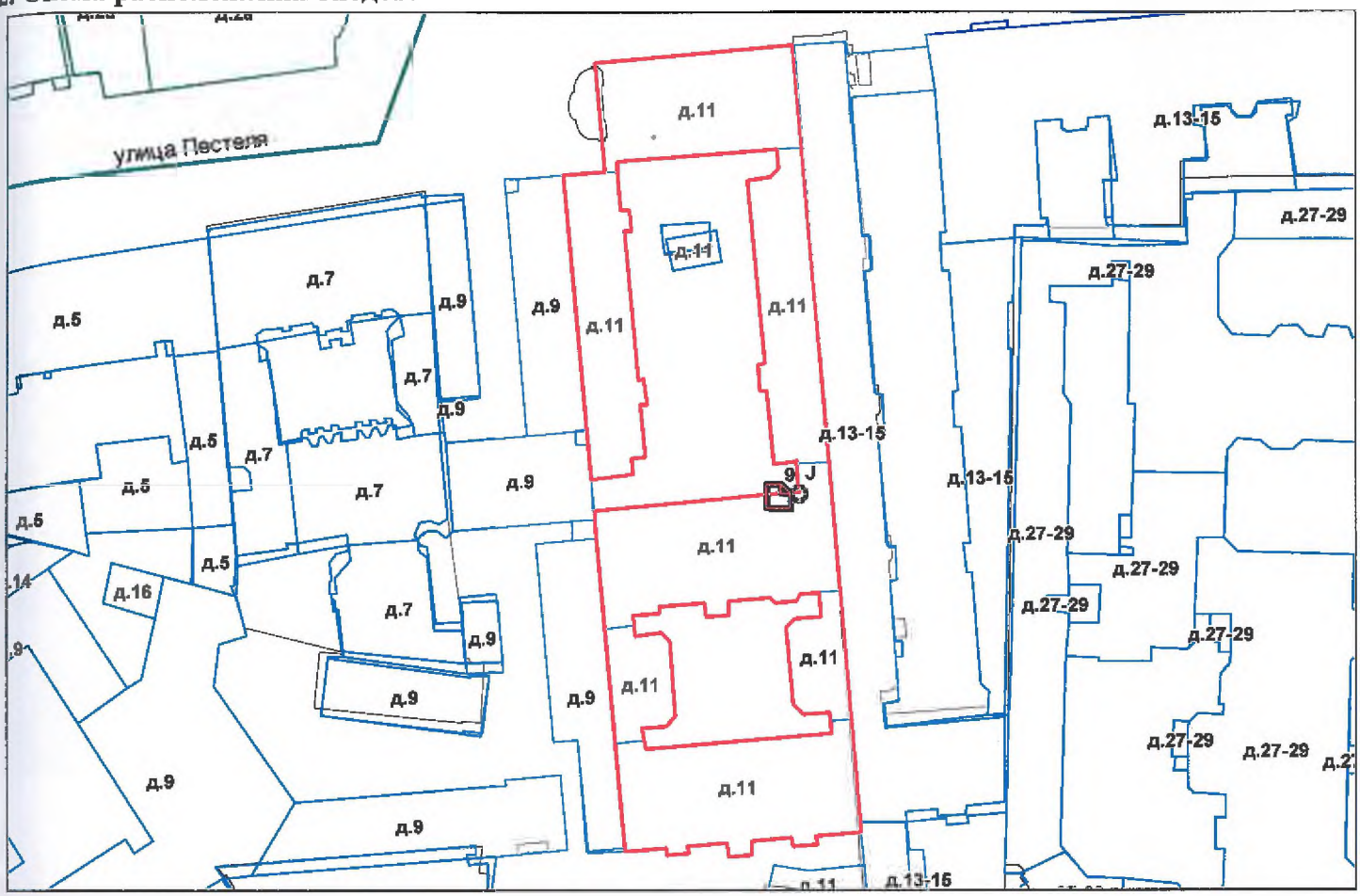

- границы строения

Дополнительные сведения о строении

3. Ведомость координат центров входов.

№ п/п	Характерная точка	№ вх.	Координаты центра входа		Примечание
			X, м	Y, м	
1	J	9	115214.72	94952.73	

Исполнитель: Попкова В.Н.

Начальник ПИБ Центральное департамента кадастровой деятельности: В.Б.Митичева

Дата: 11 апреля 2022 года

Район: Центральный

Комитет имущественных отношений Санкт-Петербурга * Государственное унитарное предприятие * Проектно-инвентаризационное бюро * Центральное * Правительство Санкт-Петербурга

Для документов

Филиал Федерального государственного бюджетного учреждения "Федеральная кадастровая палата Федеральной службы государственной регистрации, кадастра и картографии" по Санкт-Петербургу

полное наименование органа регистрации прав

Выписка из Единого государственного реестра недвижимости об объекте недвижимости

Сведения о характеристиках объекта недвижимости

На основании запроса от 20.04.2022, поступившего на рассмотрение 20.04.2022, сообщаем, что согласно записям Единого государственного реестра недвижимости:

Раздел 1 Лист 1

Помещение
вид объекта недвижимости

Лист № 1 раздела 1	Всего листов раздела 1: 2	Всего разделов: 3	Всего листов выписки: 5

20.04.2022г. № КУВИ-001/2022-59659034	
Кадастровый номер:	78:31:0001189:3559
Номер кадастрового квартала:	78:31:0001189
Дата присвоения кадастрового номера:	09.01.2013

Ранее присвоенный государственный учетный номер:	Кадастровый номер 78:1189:2006:40:11
Местоположение:	Санкт-Петербург, ул. Пестеля, д. 11, литера. А, пом. 5-Н
Площадь:	42.7
Назначение:	Нежилое помещение
Наименование:	Нежилое помещение
Номер, тип этажа, на котором расположено помещение, машино-место	Цокольный этаж № цокольный
Вид жилого помещения:	данные отсутствуют
Кадастровая стоимость, руб.:	5298755.88
Кадастровые номера иных объектов недвижимости, в пределах которых расположен объект недвижимости:	78:31:0001189:2051
Кадастровые номера объектов недвижимости, из которых образован объект недвижимости:	данные отсутствуют
Кадастровые номера образованных объектов недвижимости:	данные отсутствуют
Сведения о включении объекта недвижимости в состав предприятия как имущественного комплекса:	данные отсутствуют
Сведения о включении объекта недвижимости в состав единого недвижимого комплекса:	данные отсутствуют
Виды разрешенного использования:	данные отсутствуют
Сведения о включении объекта недвижимости в реестр объектов культурного наследия:	данные отсутствуют
Сведения о кадастровом инженере:	данные отсутствуют

полное наименование должности	подпись	инициалы, фамилия

М.П.

Помещение
вид объекта недвижимости

Лист № 2 раздела 1	Всего листов раздела 1: 2	Всего разделов: 3	Всего листов выписки: 5

20.04.2022г. № КУВИ-001/2022-59659034	
Кадастровый номер:	78:31:0001189:3559

Сведения об отнесении жилого помещения к определенному виду жилых помещений специализированного жилищного фонда, к жилым помещениям наемного дома социального использования или наемного дома коммерческого использования:	данные отсутствуют
Статус записи об объекте недвижимости:	Сведения об объекте недвижимости имеют статус "актуальные, ранее учтенные"
Особые отметки:	Сведения, необходимые для заполнения раздела: 9 - Сведения о части (частях) помещения, отсутствуют.
Получатель выписки:	ПЕТРОВЫХ ТАТЬЯНА ОЛЕГОВНА, действующий(ая) на основании документа "" САНКТ-ПЕТЕРБУРГСКОЕ ГОСУДАРСТВЕННОЕ КАЗЕННОЕ УЧРЕЖДЕНИЕ "ИМУЩЕСТВО САНКТ-ПЕТЕРБУРГА"

полное наименование должности	подпись	инициалы, фамилия

М.П.

Выписка из Единого государственного реестра недвижимости об объекте недвижимости

Сведения о зарегистрированных правах

Помещение
вид объекта недвижимости

Лист № 1 раздела 2	Всего листов раздела 2: 2	Всего разделов: 3	Всего листов выписки: 5

20.04.2022г. № КУВИ-001/2022-59659034	
Кадастровый номер:	78:31:0001189:3559

1	Правообладатель (правообладатели):	1.1	Санкт-Петербург
2	Вид, номер, дата и время государственной регистрации права:	2.1	Собственность 78-78-42/063/2012-014 06.10.2012 00:00:00
3	Сведения об осуществлении государственной регистрации сделки, права без необходимого в силу закона согласия третьего лица, органа:	3.1	данные отсутствуют
4	Ограничение прав и обременение объекта недвижимости:	не зарегистрировано	
4	Ограничение прав и обременение объекта недвижимости:		
	4.1 вид:	Прочие ограничения прав и обременения объекта недвижимости	
	дата государственной регистрации:	06.10.2012 00:00:00	
	номер государственной регистрации:	78-78-42/063/2012-014	
	срок, на который установлено ограничение прав и обременение объекта недвижимости:	данные отсутствуют	
	лицо, в пользу которого установлено ограничение прав и обременение объекта недвижимости:	публичный	
	основание государственной регистрации:	Постановление Правительства РФ №527 от 10.07.2001, выдан 10.07.2001	
	сведения об осуществлении государственной регистрации сделки, права, ограничения права без необходимого в силу закона согласия третьего лица, органа:	данные отсутствуют	
	сведения об управляющем залогом и о договоре управления залогом, если такой договор заключен для управления ипотекой:	данные отсутствуют	
5	Договоры участия в долевом строительстве:	не зарегистрировано	
6	Заявленные в судебном порядке права требования:	данные отсутствуют	
7	Сведения о возражении в отношении зарегистрированного права:	данные отсутствуют	
8	Сведения о наличии решения об изъятии объекта недвижимости для государственных и муниципальных нужд:	данные отсутствуют	

полное наименование должности	подпись	инициалы, фамилия

М.П.

Помещение
вид объекта недвижимости

Лист № 2 раздела 2	Всего листов раздела 2: 2	Всего разделов: 3	Всего листов выписки: 5

20.04.2022г. № КУВИ-001/2022-59659034	
Кадастровый номер:	78:31:0001189:3559

9	Сведения о невозможности государственной регистрации без личного участия правообладателя или его законного представителя:	данные отсутствуют
10	Правопритязания и сведения о наличии поступивших, но не рассмотренных заявлений о проведении государственной регистрации права (перехода, прекращения права), ограничения права или обременения объекта недвижимости, сделки в отношении объекта недвижимости:	отсутствуют

полное наименование должности	подпись	инициалы, фамилия

М.П.

Выписка из Единого государственного реестра недвижимости об объекте недвижимости

План расположения помещения, машино-места на этаже (плане этажа)

Помещение
вид объекта недвижимости

Лист № 1 раздела 8	Всего листов раздела 8: 1	Всего разделов: 3	Всего листов выписки: 5

20.04.2022г. № КУВИ-001/2022-59659034	
Кадастровый номер: 78:31:0001189:3559	Номер этажа (этажей): цокольный

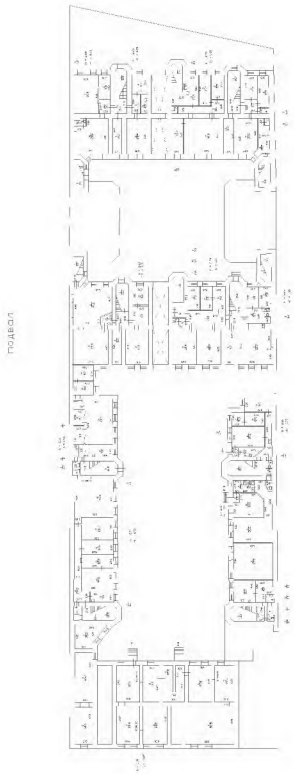

Масштаб 1

полное наименование должности	подпись	инициалы, фамилия

М.П.

ПРАВИТЕЛЬСТВО САНКТ-ПЕТЕРБУРГА

КОМИТЕТ ПО КОНТРОЛЮ ЗА ИМУЩЕСТВОМ САНКТ-ПЕТЕРБУРГА

АКТ
обследования объекта нежилого фонда

Санкт-Петербург «13» апреля 2022 года

Обследование начато в «14» ч. «20» мин.
Обследование окончено в «14» ч. «40» мин.

На основании приказа Комитета по контролю за имуществом Санкт-Петербурга от «12» апреля 2022 г. № 3292-по сотрудниками Комитета по контролю за имуществом Санкт-Петербурга Управления контроля использования имущества центральных районов Санкт-Петербурга: главным специалистом отдела контроля имущества Иудичевой Л.Ю.; ведущим специалистом отдела земельного контроля Исаевой К.А.

в присутствии: ————————

проведено обследование здания (части здания), помещения (части помещения), сооружения, прочих составляющих здания (сооружения), расположенного по адресу: **Санкт-Петербург, Пестеля ул., д. 11, лит. А, пом. 5-Н** (далее – Объект).

Кадастровый номер Объекта: 78:31:0001189:3559.

Реестровый номер Объекта (при наличии): 0021К0252Н0013.

Технические характеристики Объекта согласно информационным ресурсам и технической документации (при наличии): площадь: 42,7 кв.м. Этаж: цоколь. Вход: общий со двора. Элементы благоустройства: электроснабжение, отопление, водоснабжение, водоотведение.

Статус объекта культурного наследия: объект культурного наследия федерального значения «Дом, где жили композиторы: в 1871-1872 гг. - Мусоргский М.П., в 1871-1872 гг. - Римский-Корсаков Н.А., в 1865 г. - Чайковский П.И.»

Основание пользования (при наличии): отсутствует.

В ходе обследования проводилось: осмотр, фотофиксация.

Обследование проводилось с использованием документов технического и кадастрового учета: поэтажный план, отраженный в выписке из Единого государственного реестра недвижимости от 06.12.2021 № КУВИ-002/2021-160154269, приложенной к обращению Санкт-Петербургского государственного казенного учреждения «Имущество Санкт-Петербурга» от 22.03.2022 № 04-07-4875/22-0-0 (вх. № 01-16-1809/22-0-0 от 23.03.2022) (далее – План).

В результате проведения обследования установлено:

Доступ:

☑ Обеспечен ☐ Не обеспечен

		В		Д	

Объект:

☐ Используется ☑ Не используется

Состояние Объекта*:

☐ Евростандарт
☐ Отличное
☐ Нормальное
☑ Удовлетворительное
☐ Неудовлетворительное

Вид использования Объекта: -

Пользователь: -.

Перепланировка/переустройство: между ч.п. 1 и 2 Объекта демонтирована перегородка (фото № 4).

Иные лица, использующие Объект: -.

Подключение к сетям инженерного обеспечения (при наличии):

☑ электроснабжения _____
(указывается основание подключения (при наличии))**

☑ водоснабжения/водоотведения
(указывается основание подключения (при наличии))**

☐ газоснабжения _____
(указывается основание подключения(при наличии))**

☑ теплоснабжения _____
(указывается основание подключения(при наличии))**

Применение контрольно-кассовой техники на Объекте:

☐ применяется ☐ не применяется

Дополнительная информация: в отношении Объекта зарегистрировано право государственной собственности Санкт-Петербурга № 78-78-42/063/2012-014 от 06.10.2012. Доступ на Объект обеспечен представителем ТСЖ «Пестеля 11».

Выявленные нарушения: несоответствие планировки Объекта Плану.

✓	Фототаблица
✓	Копии документов технического учета

Иное: сведения базы данных КИО ИГС «Аренда» на 1 л.

Главный специалист _____ Иудичева Л.Ю.
(должность лица, проводившего обследование) (подпись) (фамилия, имя отчество)

Ведущий специалист _____ Исаева К.А.
(должность лица, проводившего обследование) (подпись) (фамилия, имя, отчество)

_____
(должность лица, присутствующего при проведении обследования) (подпись) (фамилия, имя, отчество)

Копия акта получена*** _____
(ФИО, правообладателя (пользователя) Объекта, его уполномоченного представителя (при наличии документов, подтверждающих полномочия))

* В соответствии с классификацией состояния объектов, указанных в постановлении Правительства Санкт Петербурга от 21.12.2005 № 1958 «О порядке определения базовых ставок и коэффициентов, применяемых при расчете арендной платы за объекты нежилого фонда, арендодателем которых является Санкт Петербурга»

**Указывается на основании документов, представленных пользователем Объекта

*** Предоставляется по письменному запросу правообладателя (пользователя) Объекта, его уполномоченного представителя.

Приложение к Акту обследования от 13.04.2022 в соответствии с Приказом от 12.04.2022 № 3292-ПО Адрес: Санкт-Петербург, Пестеля ул., д. 11, лит. А, пом. 5-Н (далее Объект).

ФОТОТАБЛИЦА

Фото № 1	
Описание:	Адресный ориентир.
Фото № 2	
Описание:	Вид на Объект.

Главный специалист _____ Иудичева Л.Ю.

Ведущий специалист _____ Исаева К.А.

Приложение к Акту обследования от 13.04.2022 в соответствии с Приказом от 12.04.2022 № 3292-ПО Адрес: Санкт-Петербург, Пестеля ул., д 11, лит. А, пом. 5-Н (далее Объект).

Фото № 3	
Описание:	Вход в Объект.
Фото № 4	
Описание:	Ч.п. 1, 2 Объекта.

Главный специалист _____ Иудичева Л.Ю.

Ведущий специалист _____ Исаева К.А.

Приложение к Акту обследования от 13.04.2022 в соответствии с Приказом от 12.04.2022 № 3292-ПО Адрес: Санкт-Петербург, Пестеля ул., д. 11, лит. А, пом. 5-Н (далее – Объект).

Фото № 5	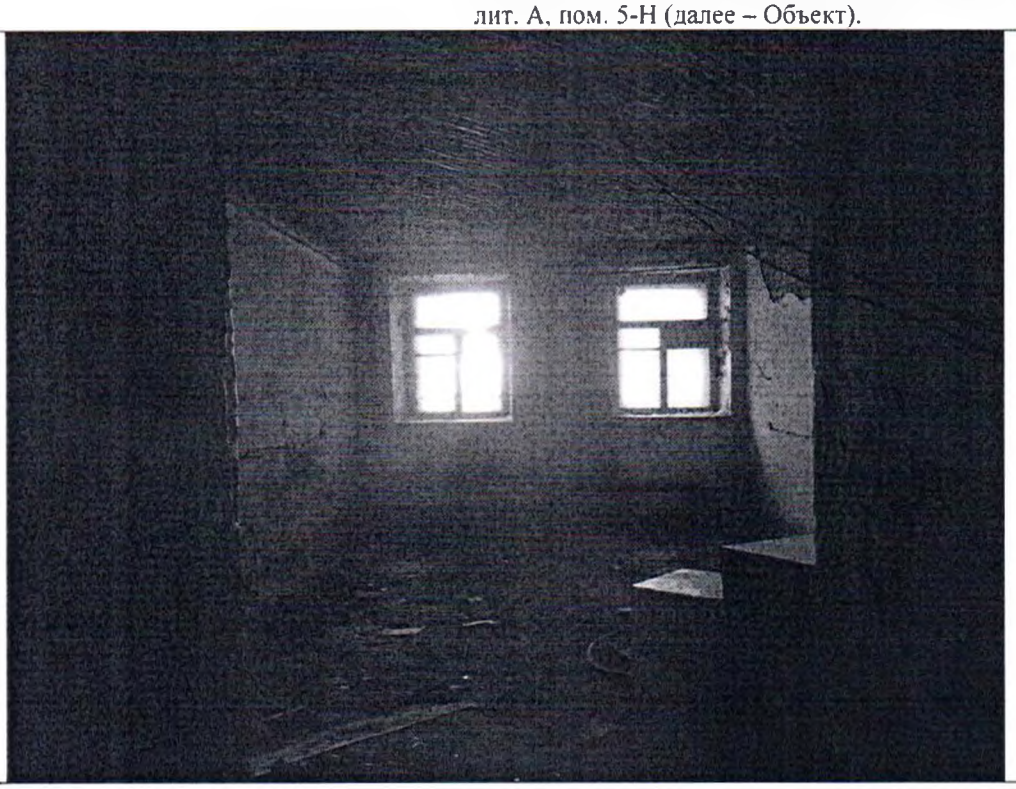
Описание:	Ч.п. 2 Объекта.

Главный специалист_____ Иудичева Л.Ю.

Ведущий специалист _____Исаева К.А.

Приложение к Акту обследования от 13.04.2022 в соответствии с Приказом от 12.04.2022 № 3292-ПО Адрес: Санкт-Петербург, Пестеля ул., д. 11, лит. А, пом. 5-Н (далее – Объект).

Ф О Т О Т А Б Л И Ц А

Фото № 1	
Описание:	Адресный ориентир.
Фото № 2	
Описание:	Вид на Объект.

Главный специалист_____ Иудичева Л.Ю.

Ведущий специалист _____Исаева К.А.

Приложение к Акту обследования от 13.04.2022 в соответствии с Приказом от 12.04.2022 № 3292-ПО Адрес: Санкт-Петербург, Пестеля ул., д. 11, лит. А, пом. 5-Н (далее – Объект).

Фото № 3	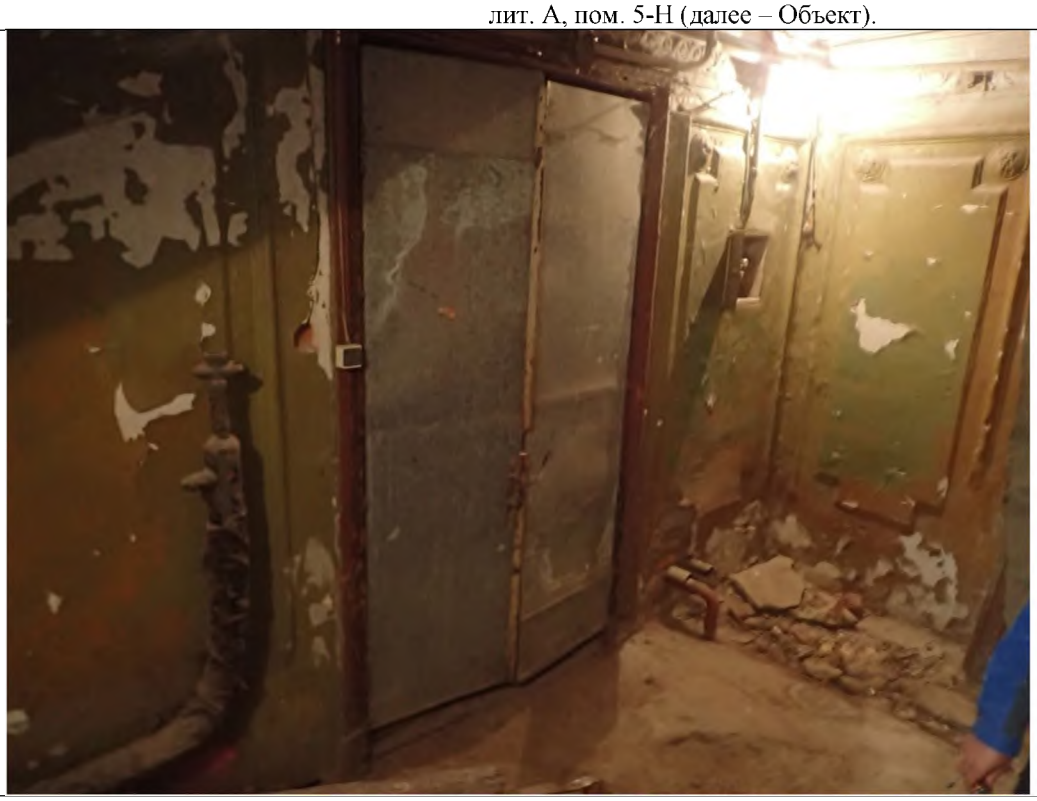
Описание:	Вход в Объект.
Фото № 4	
Описание:	Ч.п. 1, 2 Объекта.

Главный специалист_____ Иудичева Л.Ю.

Ведущий специалист _____Исаева К.А.

Приложение к Акту обследования от 13.04.2022 в соответствии с Приказом от 12.04.2022 № 3292-ПО Адрес: Санкт-Петербург, Пестеля ул., д. 11, лит. А, пом. 5-Н (далее – Объект).

Фото № 5	
Описание:	Ч.п. 2 Объекта

Главный специалист_____ Иудичева Л.Ю.

Ведущий специалист _____Исаева К.А.

ПРАВИТЕЛЬСТВО САНКТ-ПЕТЕРБУРГА

КОМИТЕТ ПО ГОСУДАРСТВЕННОМУ КОНТРОЛЮ, ИСПОЛЬЗОВАНИЮ И ОХРАНЕ ПАМЯТНИКОВ ИСТОРИИ И КУЛЬТУРЫ (КГИОП)

пл. Ломоносова, д. 1, Санкт-Петербург, 191023
Тел. (812) 315-43-03, (812) 571-64-31, Факс (812) 710-42-45
E-mail: kgiop@gov.spb.ru
https://www.gov.spb.ru, http://kgiop.ru

№01-43-7510/22-0-1 от 14.04.2022

На № 04-07-4891/22-0-0 от 22.03.2022
Рег. № 01-43-7510/22-0-0 от 22.03.2022

Заместителю директора СПб ГКУ «Имущество Санкт-Петербурга» Комитета имущественных отношений Санкт-Петербурга

Очкивской О.С.

gku@commim.spb.ru

Уважаемая Ольга Сергеевна!

Рассмотрев Ваше обращение, КГИОП сообщает следующее.

Здание по адресу: г. Санкт-Петербург, улица Пестеля, дом 11, литера А, на основании постановления Правительства РФ от 10.07.2001 № 527 является объектом культурного наследия федерального значения «Дом, где жили композиторы: в 1871-1872 гг. - Мусоргский М.П., в 1871-1872 гг. - Римский-Корсаков Н.А., в 1865 г. - Чайковский П.И.».

В порядке, установленном статьей 47.6 Федерального закона от 25.06.2002 № 73-ФЗ «Об объектах культурного наследия (памятниках истории и культуры) народов Российской Федерации» (далее – Федеральный закон), охранное обязательство на указанный объект культурного наследия КГИОП не утверждалось, ранее на помещение 5-Н охранное обязательство КГИОП не заключалось.

В случае, если к моменту заключения договора, не оформлено охранное обязательство, предусмотренное статьей 47.6 Федерального закона или отсутствует ранее заключенное охранное обязательство, лицо, у которого на основании указанных договоров возникает право собственности на объект культурного наследия, включенный в реестр, либо права владения и (или) пользования таким имуществом, обязано выполнять требования в отношении объекта культурного наследия, включенного в реестр, предусмотренные пунктами 1 - 3 статьи 47.3 Федерального закона, до момента вручения такому лицу охранного обязательства, предусмотренного статьей 47.6 Федерального закона.

Учитывая сказанное, в договор, предусматривающий передачу права собственности на объект культурного наследия, включенный в реестр, необходимо включить обременения в виде обязательства по соблюдению требований, установленных законодательством об охране объектов культурного наследия.

Начальник Юридического управления-юрисконсульт КГИОП

ДОКУМЕНТ ПОДПИСАН ЭЛЕКТРОННОЙ ПОДПИСЬЮ
Сертификат 00AF4EA1EF1A6C3411A7FC11ABA65C21B9
Владелец **Трушина Жанна Германовна**
Действителен с 24.03.2022 по 17.06.2023

Ж.Г. Трушина

Исполнитель: Иванова Ю.А. 8-(812)-312-7620

ПАО "Ленэнерго"
№ 171616

ПУБЛИЧНОЕ АКЦИОНЕРНОЕ ОБЩЕСТВО ЭНЕРГЕТИКИ И ЭЛЕКТРИФИКАЦИИ «ЛЕНЭНЕРГО»
площадь Конституции, д. 1, Санкт-Петербург, 196247
тел.: 8 (800) 700-14-71, факс: 8 (812) 494-32-54, e-mail: office@lenenergo.ru, горячая линия: 8 (812) 494-31-71

АКТ
об осуществлении технологического присоединения

№ 15-40462 от "12" 02 2016 г.

Публичное акционерное общество энергетики и электрификации «Ленэнерго»,
(полное наименование сетевой организации)

именуемое в дальнейшем сетевой организацией, в лице

начальника Департамента технологического присоединения по СПб Тараракcина Леонида Вадимовича,
(должность, Ф И О лица – представителя сетевой организации)

действующего на основании

доверенности № 399-15 от 07.10.2015г.,
(устава, доверенности, иных документов)

с одной стороны, и

Комитет имущественных отношений Санкт-Петербурга,
(полное наименование заявителя – юридического лица, Ф И О заявителя – физического лица)

именуемый в дальнейшем заявителем с другой стороны, вместе именуемые сторонами, оформили и подписали настоящий акт о нижеследующем.

Характеристики выполненного присоединения:
максимальная мощность: **3 (три) кВт**, с учетом опосредованно присоединенных энергопринимающих устройств субабонентов,
Энергопринимающие устройства заявителя: **ВРУ объекта в совокупности с питающей, распределительной и групповой сетями**

№ объекта	Наименование объекта	Адрес объекта
1	Нежилое помещение	Санкт-Петербург, ул. Пестеля, д. 11, лит. А, пом. 5Н

ПАО "Ленэнерго"
№ 171616

Перечень точек присоединения:

№ объекта	Точка присоединения	Источник питания (наименование питающих линий)	Описание точки присоединения	Уровень напряжения (кВ)	Максимальная мощность (кВт)	Категория надежности электроснабжения	Предельное значение коэффициента реактивной мощности (tg φ)	Устройства защиты, релейной защиты, противоаварийной и режимной автоматики
1	РУ-0,38 кВ ТП 857 (через распределительную сеть дома)	ПС-119 (ТП 653, ТП 857, ф.119-1306)	Контактные соединения коммутационных аппаратов РУ-0,38 кВ ТП 857 и кабельных наконечников кабельной линии 0,38 кВ, отходящей в сторону ГРЩ дома № 11, лит. А по ул. Пестеля (через распределительную сеть дома)	0,38/0,22	3	3	0,35	-

Приборы учета (измерительные комплексы):

№ объекта	Точка присоединения	Приборы учета			Измерительные трансформаторы тока				Измерительные трансформаторы напряжения			
		Место установки	Тип	Класс точности	Место установки	Тип	Коэффициент трансформации	Класс точности	Место установки	Тип	Коэффициент трансформации	Класс точности
1	-	-	-	-	-	-	-	-	-	-	-	-

Стороны подтверждают, что технологическое присоединение энергопринимающих устройств (энергетических установок) к электрической сети сетевой организации выполнено в соответствии с правилами и нормами.
Заявитель претензий по оказанию услуг к сетевой организации не имеет.

Подписи сторон:

Сетевая организация:
ПАО «Ленэнерго»

Начальник Департамента технологического присоединения по СПб

Тараракcин Л.В._____

Заявитель:
КИО СПб

Председатель

Заместитель председателя Комитета имущественных отношений Санкт-Петербурга

Никонов

31.12.15 № 85686-42/5

Баранова Н.О.
595-32-51
№15-40462-ЦР

12.04.2022

МЧС РОССИИ

**ГЛАВНОЕ УПРАВЛЕНИЕ
МИНИСТЕРСТВА РОССИЙСКОЙ ФЕДЕРАЦИИ
ПО ДЕЛАМ ГРАЖДАНСКОЙ ОБОРОНЫ,
ЧРЕЗВЫЧАЙНЫМ СИТУАЦИЯМ И ЛИКВИДАЦИИ
ПОСЛЕДСТВИЙ СТИХИЙНЫХ БЕДСТВИЙ
ПО Г. САНКТ-ПЕТЕРБУРГУ
(Главное управление МЧС России
по г. Санкт-Петербургу)**

ул. Большая Морская, д. 40, лит. А
г. Санкт-Петербург, 190031
тел. (812) 718-25-05, факс (812) 571-53-34

11.04.2022 № ИВ 130-3956

На № 04-21-4955/22-0-0 от 23.03.2022
№ 04-21-4776/22-0-0 от 21.03.2022
№ 04-21-4772/22-0-0 от 21.03.2022
№ 04-21-4820/22-0-0 от 22.03.2022
№ 04-21-4777/22-0-0 от 21.03.2022
О предоставлении учетных данных

Заместителю директора
СПб ГКУ «Имущество
Санкт-Петербурга»

Очкивской О.С.

ул. Новгородская, д. 20, лит. А, пом. 2-Н
Санкт-Петербург, 91124

Уважаемая Ольга Сергеевна!

Главное управление МЧС России по г. Санкт-Петербургу (далее – Главное управление) на Ваш запрос сообщает, что по учетным данным Главного управления, объекты недвижимости, расположенные по адресам:

Санкт-Петербург, Средняя Подьяческая ул., д. 9, лит. А, пом. 1-Н;
Санкт-Петербург, Загородный пр., д. 42, лит. Д, пом. 6-Н;
Санкт-Петербург, ул. Марата, д. 73, лит. А, пом. 6-Н;
Санкт-Петербург, ул. Пестеля, д. 11, лит. А, пом. 5-Н;
Санкт-Петербург, Московский пр., д. 49, лит. Л, пом. 12-Н

не являются защитными сооружениями гражданской обороны.

Заместитель начальника Главного управления
(по гражданской обороне и защите населения) Е.В. Цыганов

СПб ГКУ "Имущество СПб"
№ 04-21-17072/22-0-0
от 12.04.2022

Красавцев Роман Александрович
(812) 247-09-95