ПРАВИТЕЛЬСТВО САНКТ- ПЕТЕРБУРГА
КОМИТЕТ ИМУЩЕСТВЕННЫХ ОТНОШЕНИЙ САНКТ-ПЕТЕРБУРГА

РЕШЕНИЕ
о проведении аукциона на право заключения договора аренды объекта нежилого фонда, находящегося в государственной собственности Санкт-Петербурга

от 29.04.2022 № 05-25-15239/22-0-0

В соответствии с распоряжением Комитета имущественных отношений Санкт-Петербурга от 31.07.2019 № 127-р «О проведении аукционов на право заключения договоров аренды объектов нежилого фонда, находящихся в государственной собственности Санкт-Петербурга»:

1. Провести торги в форме аукциона на право заключения договора аренды объекта нежилого фонда (далее – Аукцион), находящегося в государственной собственности Санкт-Петербурга (далее – Объект), расположенного по адресу: Санкт-Петербург, Караванная ул., д. 24-26, литера А, пом. 11-Н (далее – Объект).

Район Санкт-Петербурга: Центральный
Кадастровый номер: 78:31:0001284:1308
Этаж: 1
Общая площадь помещения: 9,2 кв.м
Входы: 1 отдельный со двора
Элементы благоустройства: электроснабжение
Целевое назначение: нежилое

2. Акционерному обществу «Фонд имущества Санкт-Петербурга» обеспечить организацию Аукциона.

3. Проведение Аукциона осуществляется в электронной форме.

4. Установить, что:

4.1. Договор аренды Объекта заключается на 10 лет.

4.2. Начальная цена составляет: 33 500 (тридцать три тысячи пятьсот рублей) (без учета НДС).

5. Ограничения, обременения в отношении Объекта, определяемые в соответствии с заключениями уполномоченных исполнительных органов государственной власти и сведениями из Единого государственного реестра недвижимости:

Объект расположен в здании, которое является объектом культурного наследия регионального значения «Дом Зимина Г. (Шаховской М.А.)».

Обязанность арендатора по присоединению Объекта к электросетям.

6. Информация о наличии (отсутствии) перепланировок Объекта, не согласованных в установленном порядке: отсутствует.

7. Информация о наличии (отсутствии) технологического присоединения энергопринимающих устройств, необходимых для электроснабжения Объекта к электрическим сетям: отсутствует.

Заместитель
председателя Комитета М.А.Мельникова

РАСЧЕТ
арендной платы за нежилое помещение
к договору аренды нежилого фонда
№ от г. по адресу:
191011, г.Санкт-Петербург, Караванная улица, д. 24-26, литера А, помещение N 11Н

1. СПРАВОЧНЫЕ ДАННЫЕ

1.1. Наименование предприятия, арендующего данное помещение
1.2. Существующие ограничения на использование объекта
Офисное: нет Торговое: нет Промышленное: нет
1.3. Арендуемая площадь (м.кв.): 9.20
1.4. Занимаемые этажи: 1 этаж

Тех.этаж: нет;

1.5. Состояние помещения: удовлетворительное
1.6. Вход в помещение: отдельный со двора
1.7. Тип здания: капитальное
1.8. Благоустройства: Водоснабжение: нет; Электроснабжение: есть;
Отопление: нет; Канализация: нет;
1.9. Коэффициент социальной значимости арендатора: 1.00
1.10. Расположение:
Зона: 1
Координата X: 115 163 Координата Y: 94 097

2. РАСЧЕТ АРЕНДНОЙ ПЛАТЫ

2.1. Расчетные коэффициенты

Базовая ставка	5 863.000
Арендный	0.700
Местоположения	1.848
Площади	1.040
Занимаемых этажей	1.000
Состояния помещения	0.740
Входа в помещение	0.970
Типа здания	1.000
Элементов благоустройства	
- водоснабжения	0.800
- канализации	0.800
- отопления	0.600
- электричества	1.000
Ставка арендной платы в РУБ. за м.кв. в год (без льгот):	2 174.142
Ставка арендной платы в РУБ. за м.кв. в год:	2 174.142

Индекс изменения размеров ставки арендной платы 1.674823914
Наилучшее использование: Офис
Арендная плата при наилучшем использовании:
Без льгот:
В год: 33 500.00 руб. в квартал: 8 375.00 руб. в месяц: 2 791.67 руб.
Средняя стоимость 1 кв.м. в год: 3 641.31 руб.

Общая арендуемая площадь по договору: 9.20 (помещений: 1)
Количество объектов в расчете: 1
Арендная плата при наилучшем использовании:
Без льгот:
В год: 33 500.00 руб. в квартал: 8 375.00 руб. в месяц: 2 791.67 руб.
С учетом коэффициента социальной значимости:
В год: 33 500.00 руб. в квартал: 8 375.00 руб. в месяц: 2 791.67 руб.
Средняя стоимость 1 кв.м. в год: 3 641.30 руб.
Дата расчета: 22.04.2022 Исполнитель: _____ Попова П.В.

СПРАВКА ДЛЯ РАСЧЕТА АРЕНДНОЙ ПЛАТЫ

1. Сведения об объекте.

Адрес объекта:

Район	Центральный	Улица	Караванная улица		
Номер дома	24-26	Корпус		Литера	А

Описательный адрес (угловых и сквозных строений): Караванная улица, дом 24-26, набережная реки Фонтанки, дом 25-27

Тип здания:

- [√] Капитальное
- [ ] Капитальное деревянное

Тип объекта аренды:

- [ ] здание
- [ ] сооружение
- [√] помещение(я)
- [ ] часть здания
- [ ] часть сооружения
- [ ] часть(и) помещения(й)

Номер объекта учета *:	**Номер помещения(й) (части(ей)), сдаваемого(ых) в аренду **:**
11-Н	11-Н

Занимаемые этажи:

- [√] 1-й этаж
- [ ] 2-й этаж (с лифтом)
- [ ] 2-й этаж (без лифта)
- [ ] Выше 2-го (с лифтом)
- [ ] Выше 2-го (без лифта)
- [ ] Подвал (с заглублением до 1.5 м включительно)
- [ ] Подвал (с заглублением более 1.5 м)
- [ ] Цоколь (с заглублением до 0.5 м включительно)
- [ ] Цоколь (с заглублением более 0.5 м)

- [ ] Технический этаж

Элементы благоустройства здания:

- [√] Электроснабжение
- [√] Водоснабжение
- [√] Отопление
- [√] Канализация

Элементы благоустройства объекта учета *:

- [√] Электроснабжение
- [ ] Водоснабжение
- [ ] Отопление
- [ ] Канализация

Элементы благоустройства объекта аренды **:

- [√] Электроснабжение
- [ ] Водоснабжение
- [ ] Отопление
- [ ] Канализация

Входы в помещение:	Количество:	Номера по ситуационному плану:
С улицы отдельных:		
С улицы общих:		
Со двора отдельных:	1	4
Со двора общих:		
Через проходную:		

Общая площадь здания (кв. м): (заполняется при учете ПОН)		
Общая площадь объекта учета (кв. м):	9.2	
Общая площадь помещения(й) (части(ей)), сдаваемого в аренду на занимаемом этаже (кв.м):	9.2	11-Н
Коэффициент потребительских качеств *:**		
Общая площадь помещения(й) (части(ей)), сдаваемого(ых) в аренду на занимаемом этаже, с учетом коэффициента потребительских качеств *(кв. м):**		
Общая площадь объекта аренды (кв.м):	9.2	

Примечание:

Общая площадь объекта учета по сведениям Единого государственного реестра недвижимости:9.2 кв.м

В 2012 году (с учетом последующих корректировок, при наличии) в филиал ФГБУ «ФКП Росреестра» по Санкт-Петербургу сведения о помещении были переданы для включения в Государственный кадастр недвижимости (с 01.01.2017 - Единый государственный реестр недвижимости) – верно/~~не верно~~ (не нужное зачеркнуть)

Сведения о перепланировке и т.д.

Справка изготовлена по данным выписки из ЕГРН № КУВИ-002/2021-87829385 от 14.07.2021.

Элементы благоустройства и входы в объект аренды по состоянию на 14.04.2022.

* не заполняется при учете первичного объекта недвижимости

** не заполняется, если объектом аренды является здание, сооружение

*** не заполняется, если объект аренды соответствует объекту учета

2. Схема расположения входов.

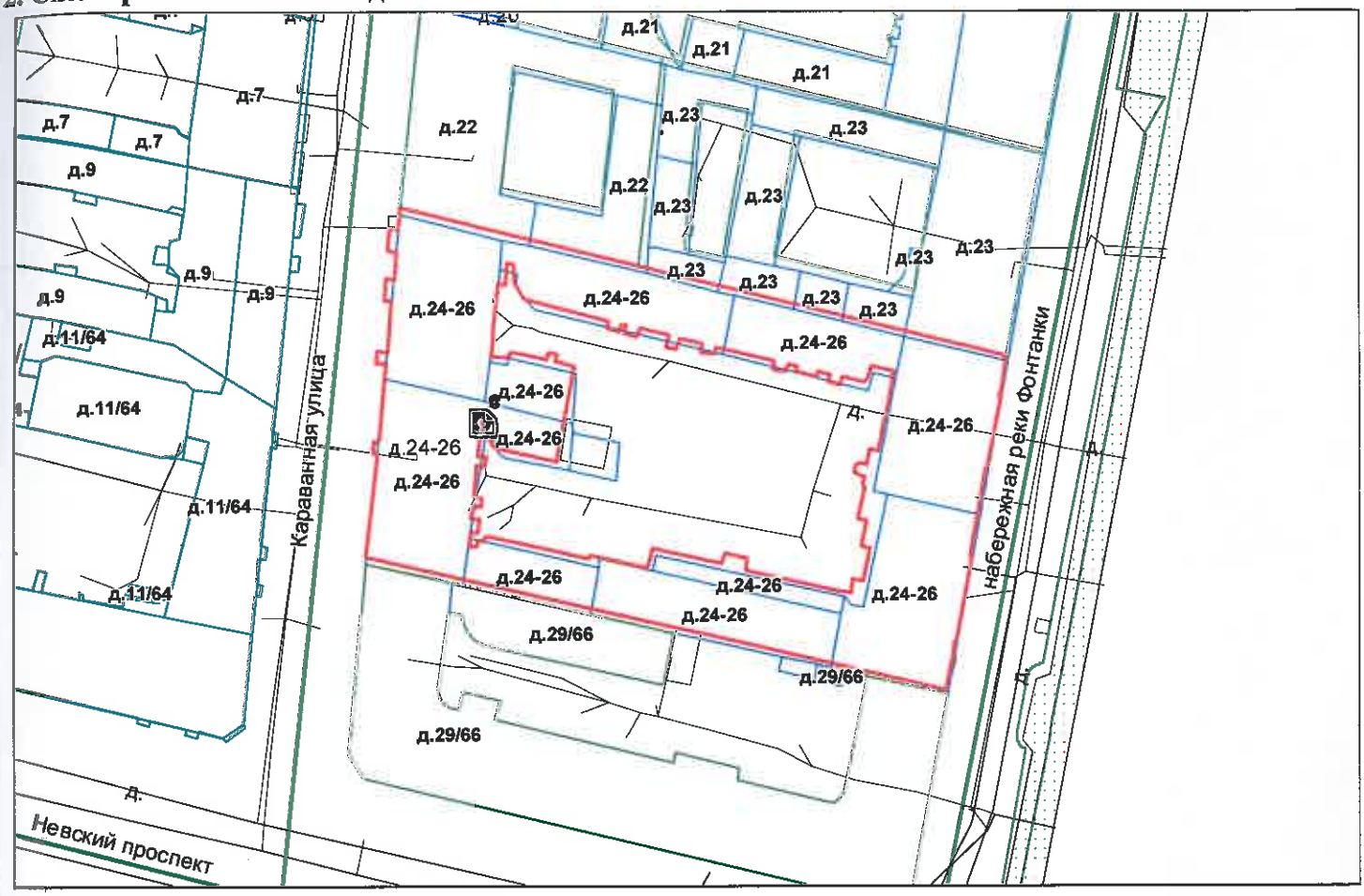

- границы строения

Дополнительные сведения о строении:

3. Ведомость координат центров входов.

№ п/п	Характерная точка	№ вх.	Координаты центра входа		Примечание
			X, м	Y, м	
1	С	4	115163.45	94097.61	

Исполнитель: Жилина С.В.

Начальник ПИБ Центральное департамента кадастровой деятельности: В.Б.Митичева

Дата: 14 апреля 2022 года

Район: Центральный

Для документов

Всего пронумеровано и
прошнуровано 2 листа(ов)
«14» 01 2022 г.
Начальник ПИБ Центральное
Департамента кадастровой
деятельности В.Б. Митичева

Для документов

Филиал Федерального государственного бюджетного учреждения "Федеральная кадастровая палата Федеральной службы государственной регистрации, кадастра и картографии" по Санкт-Петербургу
полное наименование органа регистрации прав

Выписка из Единого государственного реестра недвижимости об основных характеристиках и зарегистрированных правах на объект недвижимости

Сведения об основных характеристиках объекта недвижимости

На основании запроса от 04.04.2022, поступившего на рассмотрение 04.04.2022, сообщаем, что согласно записям Единого государственного реестра недвижимости:

Раздел 1 Лист 1

Помещение
вид объекта недвижимости

Лист № 1 раздела 1	Всего листов раздела 1: 1	Всего разделов: 3	Всего листов выписки: 4

04.04.2022г. № КУВИ-001/2022-48395622	
Кадастровый номер:	78:31:0001284:1308

Номер кадастрового квартала:	78:31:0001284
Дата присвоения кадастрового номера:	09.01.2013
Ранее присвоенный государственный учетный номер:	Кадастровый номер 78:31:1284:6:18:15
Местоположение:	Санкт-Петербург, ул. Караванная, д. 24-26, литера. А, пом. 11-Н
Площадь, м2:	9.2
Назначение:	Нежилое
Наименование:	Нежилое помещение
Номер, тип этажа, на котором расположено помещение, машино-место	Этаж № 1
Вид жилого помещения:	данные отсутствуют
Кадастровая стоимость, руб:	593418.65
Кадастровые номера иных объектов недвижимости, в пределах которых расположен объект недвижимости:	78:31:0001284:1014
Виды разрешенного использования:	данные отсутствуют
Сведения об отнесении жилого помещения к определенному виду жилых помещений специализированного жилищного фонда, к жилым помещениям наемного дома социального использования или наемного дома коммерческого использования:	данные отсутствуют
Статус записи об объекте недвижимости:	Сведения об объекте недвижимости имеют статус "актуальные, ранее учтенные"
Особые отметки:	данные отсутствуют
Получатель выписки:	Попова Полина Владимировна, действующий(ая) на основании документа "" САНКТ-ПЕТЕРБУРГСКОЕ ГОСУДАРСТВЕННОЕ КАЗЕННОЕ УЧРЕЖДЕНИЕ "ИМУЩЕСТВО САНКТ-ПЕТЕРБУРГА"

полное наименование должности	подпись	инициалы, фамилия

М.П.

Выписка из Единого государственного реестра недвижимости об основных характеристиках и зарегистрированных правах на объект недвижимости

Сведения о зарегистрированных правах

Помещение
вид объекта недвижимости

Лист № 1 раздела 2	Всего листов раздела 2: 2	Всего разделов: 3	Всего листов выписки: 4

04.04.2022г. № КУВИ-001/2022-48395622	
Кадастровый номер:	78:31:0001284:1308

1	Правообладатель (правообладатели):	1.1	Санкт-Петербург
2	Вид, номер, дата и время государственной регистрации права:	2.1	Собственность 78-78-01/0268/2009-554 17.08.2009 00:00:00
4	Сведения об осуществлении государственной регистрации сделки, права, ограничения права без необходимого в силу закона согласия третьего лица, органа:	4.1	данные отсутствуют
5	Ограничение прав и обременение объекта недвижимости:	не зарегистрировано	
5	Ограничение прав и обременение объекта недвижимости:		
	5.1 вид:	Прочие ограничения прав и обременения объекта недвижимости	
	дата государственной регистрации:	17.08.2009 00:00:00	
	номер государственной регистрации:	78-78-01/0328/2009-266	
	срок, на который установлено ограничение прав и обременение объекта недвижимости:	данные отсутствуют	
	лицо, в пользу которого установлено ограничение прав и обременение объекта недвижимости:	публичный	
	основание государственной регистрации:	Закон Санкт-Петербурга, № 174-27, выдан 05.07.1999	
	сведения об осуществлении государственной регистрации сделки, права, ограничения права без необходимого в силу закона согласия третьего лица, органа:	данные отсутствуют	
	сведения об управляющем залогом и о договоре управления залогом, если такой договор заключен для управления ипотекой:	данные отсутствуют	

полное наименование должности	подпись	инициалы, фамилия

М.П.

Помещение
вид объекта недвижимости

Лист № 2 раздела 2	Всего листов раздела 2: 2	Всего разделов: 3	Всего листов выписки: 4

04.04.2022г. № КУВИ-001/2022-48395622	
Кадастровый номер:	78:31:0001284:1308

6	Заявленные в судебном порядке права требования:	данные отсутствуют
7	Сведения о возражении в отношении зарегистрированного права:	данные отсутствуют
8	Сведения о наличии решения об изъятии объекта недвижимости для государственных и муниципальных нужд:	данные отсутствуют
9	Сведения о невозможности государственной регистрации без личного участия правообладателя или его законного представителя:	данные отсутствуют
10	Правопритязания и сведения о наличии поступивших, но не рассмотренных заявлений о проведении государственной регистрации права (перехода, прекращения права), ограничения права или обременения объекта недвижимости, сделки в отношении объекта недвижимости:	отсутствуют

полное наименование должности	подпись	инициалы, фамилия

М.П.

Выписка из Единого государственного реестра недвижимости об основных характеристиках и зарегистрированных правах на объект недвижимости

План расположения помещения, машино-места на этаже (плане этажа)

Помещение
вид объекта недвижимости

Лист № 1 раздела 5	Всего листов раздела 5: 1	Всего разделов: 3	Всего листов выписки: 4

04.04.2022г. № КУВИ-001/2022-48395622	
Кадастровый номер: 78:31:0001284:1308	Номер этажа (этажей): 1

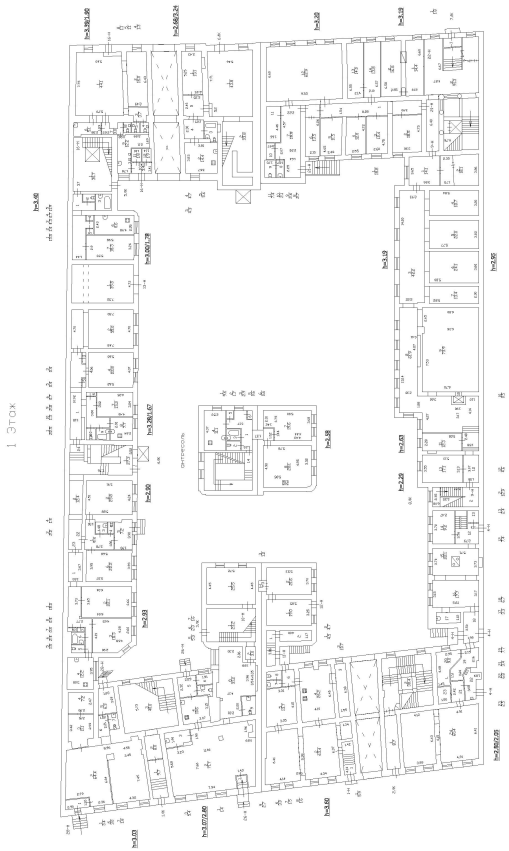

Масштаб 1

полное наименование должности	подпись	инициалы, фамилия

М.П.

ПРАВИТЕЛЬСТВО САНКТ-ПЕТЕРБУРГА

КОМИТЕТ ПО ГОСУДАРСТВЕННОМУ
КОНТРОЛЮ, ИСПОЛЬЗОВАНИЮ
И ОХРАНЕ ПАМЯТНИКОВ ИСТОРИИ
И КУЛЬТУРЫ

**САНКТ-ПЕТЕРБУРГСКОЕ
ГОСУДАРСТВЕННОЕ КАЗЕННОЕ
УЧРЕЖДЕНИЕ
"ЦЕНТР ИНФОРМАЦИОННОГО
ОБЕСПЕЧЕНИЯ ОХРАНЫ ОБЪЕКТОВ
КУЛЬТУРНОГО НАСЛЕДИЯ"
(СПб ГКУ ЦИОООКН)**

ул. Зодчего Росси, д. 1-3, Санкт-Петербург, 191011
тел. (812) 417-2232
http://cioookn.kgiop.gov.spb.ru

**Заместителю директора
СПб ГКУ "Имущество Санкт-Петербурга"**

Очкивской О.С.

№01-43-6505/22-0-1 от 14.03.2022

№ 01-43-6505/22-0-0 от 14.03.2022
На № 04-07-4284/22-0-0 от 14.03.2022

На Ваше обращение сообщаем, что объект по адресу: **г. Санкт-Петербург, Караванная улица, дом 24-26, литера А, помещение 11-Н** на основании Закона Санкт-Петербурга № 174-27 от 05.07.1999 относится к числу объектов культурного наследия регионального значения **"Дом Зимина Г. (Шаховской М.А.)".**

Объект подлежит государственной охране и использованию в соответствии с Федеральным законом от 25.06.2002 № 73-ФЗ "Об объектах культурного наследия (памятниках истории и культуры) народов Российской Федерации", Законом Санкт-Петербурга от 12.07.2007 № 333-64 "Об охране объектов культурного наследия в Санкт-Петербурге", а также иными нормативными правовыми актами.

**Начальник отдела информации об объектах
культурного наследия и режимах зон охраны** **Е.В. Коробкова**

Петрова А.А.
(812)417-43-46

**ДОКУМЕНТ ПОДПИСАН
ЭЛЕКТРОННОЙ ПОДПИСЬЮ**

Сертификат 02ADF7E900D3ADFBBB4A745E5E75E04003
Владелец **Коробкова Елена Валентиновна**
Действителен с 01.11.2021 по 01.11.2022

ПРАВИТЕЛЬСТВО САНКТ-ПЕТЕРБУРГА

КОМИТЕТ ПО ГОСУДАРСТВЕННОМУ КОНТРОЛЮ, ИСПОЛЬЗОВАНИЮ И ОХРАНЕ ПАМЯТНИКОВ ИСТОРИИ И КУЛЬТУРЫ (КГИОП)

пл. Ломоносова, д. 1, Санкт-Петербург, 191023
Тел. (812) 315-43-03, (812) 571-64-31, Факс (812) 710-42-45
E-mail: kgiop@gov.spb.ru
https://www.gov.spb.ru, http://kgiop.ru

№01-25-18203/21-0-1 от 11.08.2021

На № 04-07-12567/21-0-1 от 20.07.2021
Рег. № 01-25-18203/21-0-0 от 20.07.2021

Заместителю директора СПб ГКУ «Имущество Санкт-Петербурга» Комитета имущественных отношений Санкт-Петербурга

Очкивской О.С.

gku@commim.spb.ru

Уважаемая Ольга Сергеевна!

Рассмотрев Ваше обращение, КГИОП сообщает следующее.

Здание, расположенное по адресу: г. Санкт-Петербург, Караванная улица, дом 24-26, литера А, на основании Закона Санкт-Петербурга от 05.07.1999 № 174-27 является объектом культурного наследия регионального значения «Дом Зимина Г. (Шаховской М.А.)», Фонтанки р. наб., 27; Караванная ул., 26.

В порядке, установленном статьей 47.6 Федерального закона от 25.06.2002 № 73-ФЗ «Об объектах культурного наследия (памятниках истории и культуры) народов Российской Федерации» (далее – Федеральный закон), охранное обязательство на названный объект культурного наследия КГИОП не утверждалось, ранее на помещения 11-Н, 12-Н охранные обязательства КГИОП не заключались.

В случае, если к моменту заключения договора, предусматривающего передачу права собственности на объект культурного наследия, включенный в реестр, не оформлено охранное обязательство, предусмотренное статьей 47.6 Федерального закона или отсутствует ранее заключенное охранное обязательство, лицо, у которого на основании указанных договоров возникает право собственности на объект культурного наследия, включенный в реестр, либо права владения и (или) пользования таким имуществом, обязано выполнять требования в отношении объекта культурного наследия, включенного в реестр, предусмотренные пунктами 1 - 3 статьи 47.3 Федерального закона, до момента вручения такому лицу охранного обязательства, предусмотренного статьей 47.6 Федерального закона.

Деятельность КГИОП по утверждению охранных обязательств осуществляется в соответствии с Планом подготовки и утверждения охранных обязательств собственников или иных законных владельцев объектов культурного наследия, включенных в единый государственный реестр объектов культурного наследия (памятников истории и культуры) народов Российской Федерации на 2021 год (далее – План), утвержденным приказом КГИОП от 24.12.2020 № 186-п. Названный объект культурного наследия в План не включен.

Начальник Юридического управления-юрисконсульт КГИОП

ДОКУМЕНТ ПОДПИСАН ЭЛЕКТРОННОЙ ПОДПИСЬЮ
Сертификат 7B5D7500FBAC58AA4272C850BC7C39DD
Владелец **Трушина Жанна Германовна**
Действителен с 30.03.2021 по 30.03.2022

Ж.Г. Трушина

Исполнитель: Иванова Ю.А. 8-(812)-312-7620

ПРАВИТЕЛЬСТВО САНКТ-ПЕТЕРБУРГА

КОМИТЕТ ПО КОНТРОЛЮ ЗА ИМУЩЕСТВОМ САНКТ-ПЕТЕРБУРГА

АКТ
обследования объекта нежилого фонда

Санкт-Петербург «25» октября 2021 года

Обследование начато в «10» ч. «00» мин.
Обследование окончено в «10» ч. «30» мин.

На основании приказа Комитета по контролю за имуществом Санкт-Петербурга от «25» октября 2021 г. № 9570-ПО сотрудниками Комитета по контролю за имуществом Санкт-Петербурга: ведущим специалистом отдела контроля имущества Управления контроля использования имущества центральных районов Санкт-Петербурга Базуновой О.О.; ведущим специалистом отдела контроля имущества Управления контроля использования имущества центральных районов Санкт-Петербурга Седовым С.В.

в присутствии: ——————

проведено обследование здания (части здания), помещения (части помещения), сооружения, прочих составляющих здания (сооружения), расположенного по адресу: **Санкт-Петербург, ул. Караванная, д. 24-26, лит. А, пом. 11-Н (далее – Объект)**.

Кадастровый номер Объекта: 78:31:0001284:1308.

Реестровый номер Объекта (при наличии): 0021К0618Н0005.

Технические характеристики Объекта согласно информационным ресурсам и технической документации (при наличии): площадь: 9,2 кв.м. Этаж: первый. Вход: информация отсутствует. Элементы благоустройства: информация отсутствует.

Статус объекта культурного наследия: здание, в котором расположен объект, является памятником культурного наследия регионального значения «Дом Зимина Г. (Шайховской М.А.).

Основание пользования (при наличии): отсутствует.

В ходе обследования проводилось: осмотр, фотофиксация.
Обследование проводилось с использованием документов технического и кадастрового учета: поэтажного плана, предоставленного письмом от 23.09.2021 № 04-07-17543/21-0-0 Санкт-Петербургского государственного казенного учреждения «Имущество Санкт-Петербурга» (далее – План).

В результате проведения обследования установлено:

Доступ:

☑ Обеспечен ☐ Не обеспечен

Объект:

☐ Используется ☑ Не используется

					Е

Состояние Объекта*:

☐ Евростандарт ☑ Удовлетворительное

☐ Отличное ☐ Неудовлетворительное

☐ Нормальное

Вид использования Объекта: -.

Пользователь:-.

Перепланировка/переустройство: -.

Иные лица, использующие Объект: -.

Подключение к сетям инженерного обеспечения (при наличии):

☑ электроснабжения _____ ☐ водоснабжения/водоотведения

(указывается основание подключения (при наличии))** (указывается основание подключения (при наличии))**

☐ газоснабжения _____ ☐ теплоснабжения _____

(указывается основание подключения(при наличии))** (указывается основание подключения(при наличии))**

Применение контрольно-кассовой техники на Объекте:

☑ применяется ☐ не применяется

Дополнительная информация: в отношении Объекта зарегистрировано право государственной собственности Санкт-Петербурга от 17.08.2009 № 78-78-01/0268/2009-554. Доступ на Объект обеспечен представителем Санкт-Петербургского государственного казенного учреждения «Жилищное агентство Центрального района». Обследованием установлено, что Объект имеет один отдельный вход со двора. Также на Объекте произведено подключение Объекта к сетям энергоснабжения. В базе данных Комитета имущественных отношений Санкт-Петербурга «ИТС Аренда», указанная информация отсутствует.

Выявленные нарушения: -.

Приложение: сведения ИТС «Аренда», ИТС «Реестр» на 2 л. в 1 экз.

√	Фототаблица	√	Копии документов технического учета

Ведущий специалист _____ Седов С.В

(должность лица, проводившего обследование) (подпись) (фамилия, имя отчество)

Ведущий специалист _____ Базунова О.О.

(должность лица, проводившего обследование) (подпись) (фамилия, имя, отчество)

_____

(должность лица, присутствующего при проведении обследования) (подпись) (фамилия, имя, отчество)

Копия акта получена*** _____

(ФИО, должность уполномоченного лица (при наличии документов, подтверждающих полномочия))

* В соответствии с классификацией состояния объектов, указанных в постановлении Правительства Санкт-Петербурга от 21.12.2005 № 1958 «О порядке определения базовых ставок и коэффициентов, применяемых при расчете арендной платы за объекты нежилого фонда, арендодателем которых является Санкт-Петербурга»

**Указывается на основании документов, представленных пользователем Объекта

*** Предоставляется по запросу заинтересованного лица

Приложение к Акту обследования от 25.10.2021 в соответствии с Приказом от 25.10.2021 № 9570-ПО Адрес: Санкт-Петербург, ул. Караванная, д. 24-26, лит. А, пом. 11-Н (далее – Объект)

ФОТОТАБЛИЦА

Фото № 1	
Описание:	адресный ориентир Объекта.
Фото № 2	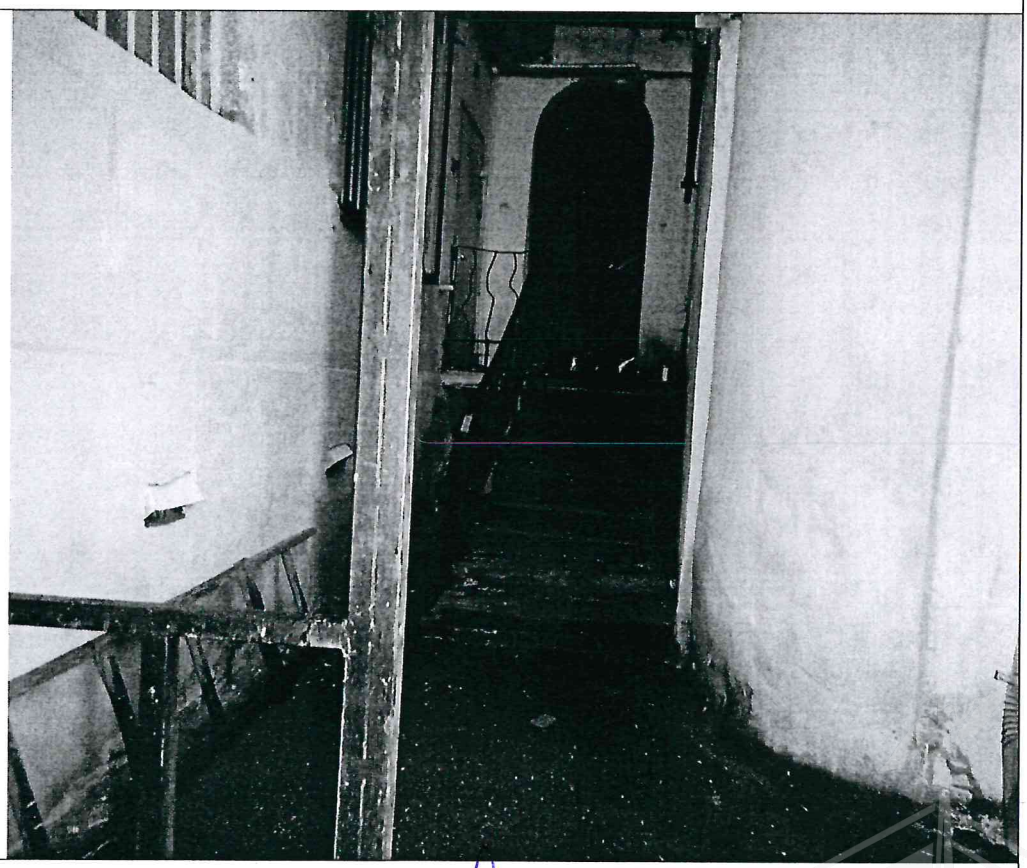
Описание:	Вход в Объект отдельный со двора

Ведущий специалист_____Базунова О.О.

Ведущий специалист_____Седов С.В.

Приложение к Акту обследования от 25.10.2021 в соответствии с Приказом от 25.10.2021 № 9570-ПО Адрес: Санкт-Петербург, ул. Караванная, д. 24-26, лит. А, пом. 11-Н (далее – Объект)

Фото № 3	
Описание:	общий вид ч.п. 2.
Фото № 4	
Описание:	общий вид ч.п. 2.

Ведущий специалист_____Базунова О.О.

Ведущий специалист_____Седов С.В.

Приложение к Акту обследования от 25.10.2021 в соответствии с Приказом от 25.10.2021 № 9570-ПО Адрес: Санкт-Петербург, ул. Караванная, д. 24-26, лит. А, пом. 11-Н (далее – Объект)

Фото № 5	
Описание:	общий вид ч.п. 2.
Фото № 6	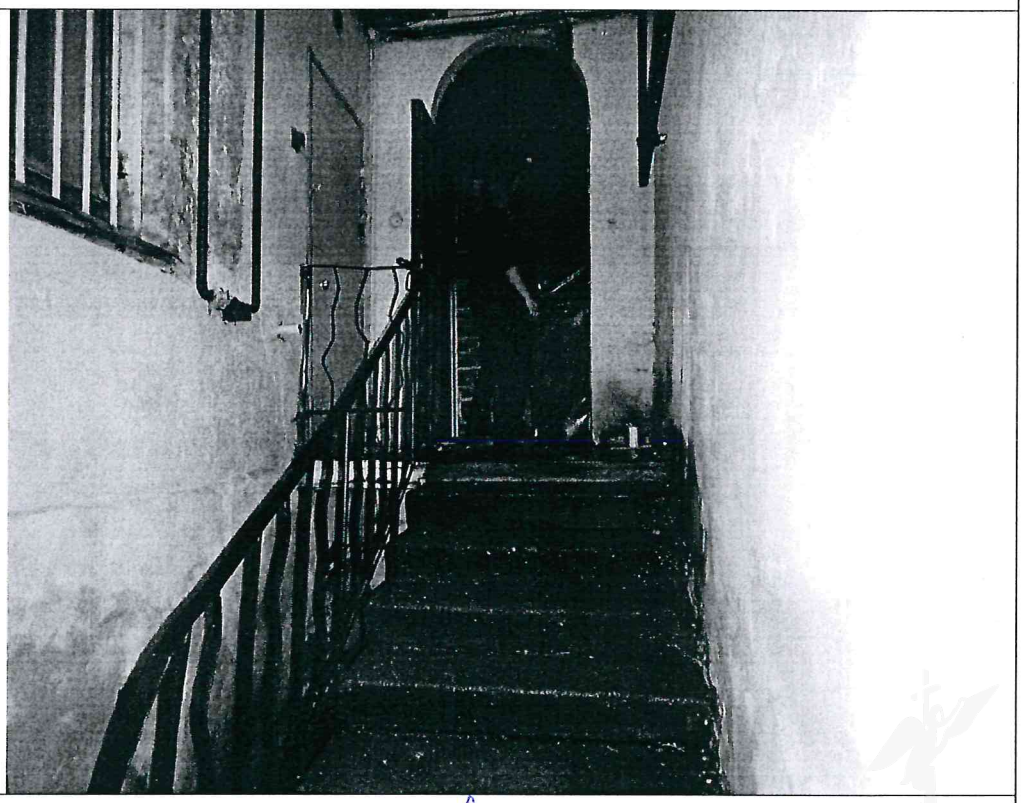
Описание:	Вход в Объект и ч.п. 1 Объекта

Ведущий специалист_____Базунова О.О.

Ведущий специалист_____Седов С.В.

Приложение к Акту обследования от 25.10.2021 в соответствии с Приказом от 25.10.2021 № 9570-ПО Адрес: Санкт-Петербург, ул. Караванная, д. 24-26, лит. А, пом. 11-Н (далее – Объект)

Ф О Т О Т А Б Л И Ц А

Фото № 1	
Описание:	адресный ориентир Объекта.
Фото № 2	
Описание:	Вход в Объект отдельный со двора

Ведущий специалист_____Базунова О.О.

Ведущий специалист_____Седов С.В.

Приложение к Акту обследования от 25.10.2021 в соответствии с Приказом от 25.10.2021 № 9570-ПО Адрес: Санкт-Петербург, ул. Караванная, д. 24-26, лит. А, пом. 11-Н (далее – Объект)

Фото № 3	
Описание:	общий вид ч.п. 2.
Фото № 4	
Описание:	общий вид ч.п. 2.

Ведущий специалист_____Базунова О.О.

Ведущий специалист_____Седов С.В.

Приложение к Акту обследования от 25.10.2021 в соответствии с Приказом от 25.10.2021 № 9570-ПО Адрес: Санкт-Петербург, ул. Караванная, д. 24-26, лит. А, пом. 11-Н (далее – Объект)

Фото № 5	
Описание:	общий вид ч.п. 2.
Фото № 6	
Описание:	Вход в Объект и ч.п. 1 Объекта

Ведущий специалист_____Базунова О.О.

Ведущий специалист_____Седов С.В.

14. 10. 2021

МЧС РОССИИ

**ГЛАВНОЕ УПРАВЛЕНИЕ
МИНИСТЕРСТВА РОССИЙСКОЙ ФЕДЕРАЦИИ
ПО ДЕЛАМ ГРАЖДАНСКОЙ ОБОРОНЫ,
ЧРЕЗВЫЧАЙНЫМ СИТУАЦИЯМ И ЛИКВИДАЦИИ
ПОСЛЕДСТВИЙ СТИХИЙНЫХ БЕДСТВИЙ
ПО Г. САНКТ-ПЕТЕРБУРГУ
(Главное управление МЧС России
по г. Санкт-Петербургу)**

ул. Большая Морская, д. 40, лит. А
г. Санкт-Петербург, 190031
тел. (812) 718-25-05, факс (812) 571-53-34

07.10.2021 № ИВ-130-32967

На № 04-21-17446/21-0-0 от 22.09.2021
№ 04-21-17451/21-0-0 от 22.09.2021
№ 04-21-17362/21-0-0 от 22.09.2021
№ 04-21-17361/21-0-0 от 22.09.2021
№ 04-21-17358/21-0-0 от 22.09.2021
О предоставлении учетных данных

Начальнику Управления приватизации
и арендных отношений
СПб ГКУ «Имущество
Санкт-Петербурга»

Ворохобиной О.А.

ул. Новгородская, д. 20, лит. А, пом. 2-Н
Санкт-Петербург, 191124

Уважаемая Ольга Анатольевна!

Главное управление МЧС России по г. Санкт-Петербургу (далее – Главное управление) на Ваш запрос сообщает, что по учетным данным Главного управления, объекты недвижимости, расположенные по адресам:

Санкт-Петербург, ул. Караванная, д. 24-26, лит. А, пом. 11-Н (1 этаж);
Санкт-Петербург, Казанская ул., д. 39, лит. А, пом. 8-Н (1 этаж);
Санкт-Петербург, Кавалергардская ул., д. 20, лит. А, пом. 4-Н;
Санкт-Петербург, ул. Профессора Ивашенцова, д. 4/30, лит. Б, пом. 2-Н;
Санкт-Петербург, ул. Профессора Ивашенцова, д. 5, лит. А, пом. 6-Н, 7-Н

не являются защитными сооружениями гражданской обороны.

С уважением,

Заместитель начальника Главного управления
(по гражданской обороне и защите населения) Е.В. Цыганов

СПб ГКУ "Имущество СПб"
№ 04-21-52669/21-0-0
от 15.10.2021

Красавцев Роман Александрович
247-09-95

26. 10. 2021

РОССЕТИ
ЛЕНЭНЕРГО

30.09.2021 № ЭСКЛ/16-01/15237

На № 04-15-17457/21-0-0 от 22.09.2021

Публичное акционерное общество
«Россети Ленэнерго»
196247, г. Санкт-Петербург, пл. Конституции, д. 1
тел. 8 (800) 220-0-220, факс: 8 (812) 494-32-54
e-mail: office@lenenergo.ru
www.rosseti-lenenergo.ru
КПП 781001001, ОКТМО 40375000,
ИНН 7803002209, ОГРН 1027809170300

Начальнику Управления
приватизации и арендных
отношений
СПб ГКУ «Имущество
Санкт-Петербурга»
О.А. Ворохобиной

ул. Новгородская,
д. 20, лит. А, пом. 2Н,
Санкт-Петербург, 191144

PopovaP@commim.spb.ru

Уважаемая Ольга Анатольевна!

В ответ на Ваше обращение от 23.09.2021 вх. № ЛЭ/01-02/21799 ПАО «Россети Ленэнерго» зарегистрирована заявка от 27.09.2021 № 21-059746 о восстановлении (переоформлении) документов о технологическом присоединении в отношении энергопринимающих устройств (далее – ЭПУ) объекта «нежилое помещение», расположенного по адресу: Санкт-Петербург, Караванная ул., дом 24-26, лит. А, помещение 11Н, кад. номер 78:31:0001284:1308 (далее – Объект).

В соответствии с абзацем третьим пункта 4 статьи 26 Федерального закона от 26.03.2003 № 35-ФЗ «Об электроэнергетике» сетевая организация или иной владелец объектов электросетевого хозяйства, к которым в надлежащем порядке технологически присоединены ЭПУ, по требованию собственника или иного законного владельца ЭПУ или объектов электроэнергетики в установленные законодательством Российской Федерации сроки обязаны предоставить или составить документы, подтверждающие технологическое присоединение и (или) разграничение балансовой принадлежности объектов электроэнергетики и ответственности сторон за нарушение правил эксплуатации объектов электросетевого хозяйства.

В данном случае технологическое присоединение ЭПУ Объекта осуществлено через электрические сети здания, расположенного по адресу: Санкт-Петербург, Караванная ул., дом 24-26, лит. А.

Таким образом, в силу вышеприведенного нормативного положения обязанность по оформлению и выдаче в отношении ЭПУ Объекта документов о технологическом присоединении лежит на балансодержателе электрических сетей здания, через которые технологически присоединены ЭПУ Объекта.

СПб ГКУ "Имущество СПб"
№ 04-25-55410/21-0-0
от 27.10.2021

Порядок, сроки оформления и выдачи таких документов установлены в разделе VIII Правил технологического присоединения ЭПУ потребителей электрической энергии, объектов по производству электрической энергии, а также объектов электросетевого хозяйства, принадлежащих сетевым организациям и иным лицам, к электрическим сетям, утвержденных постановлением Правительства Российской Федерации от 27.12.2004 № 861 (далее – Правила).

Форма акта об осуществлении технологического присоединения, в соответствии с которой должен быть переоформлен акт в отношении ЭПУ Объекта, представлена в Приложении № 1 к вышеуказанным Правилам.

Учитывая изложенное, в целях получения документов о технологическом присоединении в отношении ЭПУ Объекта Вам необходимо обратиться к балансодержателю электрических сетей здания, через которые технологически присоединены ЭПУ Объекта.

Представитель ПАО «Россети Ленэнерго»
по доверенности Е.А. Жданова

Исп. Викторова Е. С.
Тел. 8-800-220-0-220
Вх. № 21-059746
Вх. № ЛЭ/01-02/21799

Представитель ПАО «Россети Ленэнерго» действует на основании доверенности № 584-19 от 09.12.2019

Документ подписан электронной подписью
Жданова Екатерина Андреевна
Сертификат: 029F978A0087AC6BAE4DF25775B393952C
Дата подписания: 30.09.2021
Действителен: с 04.12.2020 по 04.03.2022