ПРАВИТЕЛЬСТВО САНКТ- ПЕТЕРБУРГА
КОМИТЕТ ИМУЩЕСТВЕННЫХ ОТНОШЕНИЙ САНКТ-ПЕТЕРБУРГА

РЕШЕНИЕ

о проведении аукциона на право заключения договора аренды объекта нежилого фонда, находящегося в государственной собственности Санкт-Петербурга

от 19.01.2022 № УРОНФ--71/22

В соответствии с распоряжением Комитета имущественных отношений Санкт-Петербурга от 31.07.2019 № 127-р «О проведении аукционов на право заключения договоров аренды объектов нежилого фонда, находящихся в государственной собственности Санкт-Петербурга»:

1. Провести торги в форме аукциона на право заключения договора аренды объекта нежилого фонда (далее – Аукцион), находящегося в государственной собственности Санкт-Петербурга (далее – Объект), расположенного по адресу: Санкт-Петербург, Пушкинская ул., д. 14, литера А, помещение 5-Н.

Район Санкт-Петербурга: Центральный

Кадастровый номер: 78:31:0001046:2406

Этаж: 1

Общая площадь помещения: 14,7 кв.м

Входы: 1 отдельный со двора

Элементы благоустройства: электроснабжение

Целевое назначение: нежилое

2. Санкт-Петербургскому государственному казенному учреждению «Имущество Санкт-Петербурга» обеспечить организацию Аукциона.

3. Проведение Аукциона осуществляется в электронной форме.

4. Установить, что:

4.1. Договор аренды Объекта заключается на 10 лет.

4.2. Начальная цена составляет: 44 434,96 (сорок четыре тысячи четыреста тридцать четыре рубля 96 копеек) (без учета НДС).

5. Ограничения, обременения в отношении Объекта, определяемые в соответствии с заключениями уполномоченных исполнительных органов государственной власти и сведениями из Единого государственного реестра недвижимости: Объект расположен в здании, относящемся к числу объектов культурного наследия регионального значения «Дом, где с 1899 г. жил и в 1904 г. умер астроном Бредихин Федор Александрович (кв.5 и 6 - б.кв.6)».

Обязанность арендатора по присоединению Объекта к электросетям.

6. Информация о наличии (отсутствии) перепланировок Объекта, не согласованных в установленном порядке: отсутствует.

7. Информация о наличии (отсутствии) технологического присоединения энергопринимающих устройств, необходимых для электроснабжения Объекта к электрическим сетям: отсутствует.

8. Участниками Аукциона могут являться только субъекты малого и среднего предпринимательства, имеющие право на поддержку органами государственной власти и органами местного самоуправления в соответствии с частями 3 и 5 статьи 14 Федерального закона от 24.07.2007 № 209-ФЗ «О развитии малого и среднего предпринимательства в Российской Федерации», или организации, образующие инфраструктуру поддержки субъектов малого и среднего предпринимательства.

Заместитель
председателя Комитета К.В.Фёдоров

ДОКУМЕНТ ПОДПИСАН
ЭЛЕКТРОННОЙ ПОДПИСЬЮ

Сертификат 7D2997000AAD47A24357806CA28007C2
Владелец Федоров Кирилл Валентинович
Действителен с 14.04.2021 по 14.04.2022

арендной платы за нежилое помещение
к договору аренды нежилого фонда
№ от г. по адресу:
191040, г.Санкт-Петербург, Пушкинская улица, д. 14, литера А, помещение N 5-Н

1. СПРАВОЧНЫЕ ДАННЫЕ

1.1. Наименование предприятия, арендующего данное помещение
1.2. Существующие ограничения на использование объекта
Офисное: нет Торговое: нет Промышленное: нет
1.3. Арендуемая площадь (м.кв.): 14.70
1.4. Занимаемые этажи: 1 этаж

Тех.этаж: нет;

1.5. Состояние помещения: удовлетворительное
1.6. Вход в помещение: отдельный со двора
1.7. Тип здания: ЗДАНИЯ С КИРП.СТЕНАМИ ТОЛЩ.1.5-2.5КИРП.,ПЕРЖ/Б...
1.8. Благоустройства: Водоснабжение: нет; Электроснабжение: есть;
Отопление: нет; Канализация: нет;
1.9. Коэффициент социальной значимости арендатора: 1.00
1.10. Расположение:
Зона: 1
Координата X: 116 058 Координата Y: 93 479

2. РАСЧЕТ АРЕНДНОЙ ПЛАТЫ

2.1. Расчетные коэффициенты

Базовая ставка	9 527.000
Арендный	0.700
Местоположения	1.154
Площади	1.138
Занимаемых этажей	1.000
Состояния помещения	0.920
Входа в помещение	0.500
Типа здания	1.000
Элементов благоустройства	
- водоснабжения	0.800
- канализации	0.800
- отопления	0.700
- электричества	1.000
Ставка арендной платы в РУБ. за м.кв. в год (без льгот):	1 804.838
Ставка арендной платы в РУБ. за м.кв. в год:	1 804.838

Индекс изменения размеров ставки арендной платы 1.674823914
Наилучшее использование: Торговля
Арендная плата при наилучшем использовании:
Без льгот:
В год: 44 434.96 руб. в квартал: 11 108.74 руб. в месяц: 3 702.91 руб.
Средняя стоимость 1 кв.м. в год: 3 022.79 руб.

Общая арендуемая площадь по договору: 14.70 (помещений: 1)
Количество объектов в расчете: 1
Арендная плата при наилучшем использовании:
Без льгот:
В год: 44 434.96 руб. в квартал: 11 108.74 руб. в месяц: 3 702.91 руб.
С учетом коэффициента социальной значимости:
В год: 44 434.96 руб. в квартал: 11 108.74 руб. в месяц: 3 702.91 руб.
Средняя стоимость 1 кв.м. в год: 3 022.79 руб.
Дата расчета: 11.01.2022 Исполнитель: _____ Попова П.В.

Филиал Федерального государственного бюджетного учреждения "Федеральная кадастровая палата Федеральной службы государственной регистрации, кадастра и картографии" по Санкт-Петербургу
полное наименование органа регистрации прав

Выписка из Единого государственного реестра недвижимости об основных характеристиках и зарегистрированных правах на объект недвижимости

Сведения об основных характеристиках объекта недвижимости

На основании запроса от 11.01.2022, поступившего на рассмотрение 11.01.2022, сообщаем, что согласно записям Единого государственного реестра недвижимости:

Раздел 1 Лист 1

Помещение
вид объекта недвижимости

Лист № 1 раздела 1	Всего листов раздела 1: 1	Всего разделов: 3	Всего листов выписки: 3

11.01.2022г. № КУВИ-001/2022-1625288	
Кадастровый номер:	78:31:0001046:2406

Номер кадастрового квартала:	78:31:0001046
Дата присвоения кадастрового номера:	09.01.2013
Ранее присвоенный государственный учетный номер:	данные отсутствуют
Местоположение:	Санкт-Петербург, ул. Пушкинская, д. 14, литера. А, пом. 5-Н
Площадь, м2:	14.7
Назначение:	Нежилое помещение
Наименование:	данные отсутствуют
Номер, тип этажа, на котором расположено помещение, машино-место	Этаж № 1
Вид жилого помещения:	данные отсутствуют
Кадастровая стоимость, руб:	2548696.49
Кадастровые номера иных объектов недвижимости, в пределах которых расположен объект недвижимости:	78:31:0001046:2005
Виды разрешенного использования:	данные отсутствуют
Сведения об отнесении жилого помещения к определенному виду жилых помещений специализированного жилищного фонда, к жилым помещениям наемного дома социального использования или наемного дома коммерческого использования:	данные отсутствуют
Статус записи об объекте недвижимости:	Сведения об объекте недвижимости имеют статус "актуальные, ранее учтенные"
Особые отметки:	данные отсутствуют
Получатель выписки:	Попова Полина Владимировна, действующий(ая) на основании документа "" САНКТ-ПЕТЕРБУРГСКОЕ ГОСУДАРСТВЕННОЕ КАЗЕННОЕ УЧРЕЖДЕНИЕ "ИМУЩЕСТВО САНКТ-ПЕТЕРБУРГА"

полное наименование должности	подпись	инициалы, фамилия

М.П.

Выписка из Единого государственного реестра недвижимости об основных характеристиках и зарегистрированных правах на объект недвижимости

Сведения о зарегистрированных правах

Помещение
вид объекта недвижимости

Лист № 1 раздела 2	Всего листов раздела 2: 1	Всего разделов: 3	Всего листов выписки: 3

11.01.2022г. № КУВИ-001/2022-1625288	
Кадастровый номер:	78:31:0001046:2406

1	Правообладатель (правообладатели):	1.1	Санкт-Петербург
2	Вид, номер, дата и время государственной регистрации права:	2.1	Собственность 78:31:0001046:2406-78/011/2021-1 26.07.2021 09:56:21
4	Сведения об осуществлении государственной регистрации сделки, права, ограничения права без необходимого в силу закона согласия третьего лица, органа:	4.1	данные отсутствуют
5	Ограничение прав и обременение объекта недвижимости:	не зарегистрировано	
6	Заявленные в судебном порядке права требования:	данные отсутствуют	
7	Сведения о возражении в отношении зарегистрированного права:	данные отсутствуют	
8	Сведения о наличии решения об изъятии объекта недвижимости для государственных и муниципальных нужд:	данные отсутствуют	
9	Сведения о невозможности государственной регистрации без личного участия правообладателя или его законного представителя:	данные отсутствуют	
10	Правопритязания и сведения о наличии поступивших, но не рассмотренных заявлений о проведении государственной регистрации права (перехода, прекращения права), ограничения права или обременения объекта недвижимости, сделки в отношении объекта недвижимости:	отсутствуют	

полное наименование должности	подпись	инициалы, фамилия

М.П.

Выписка из Единого государственного реестра недвижимости об основных характеристиках и зарегистрированных правах на объект недвижимости

План расположения помещения, машино-места на этаже (плане этажа)

Помещение
вид обьекта недвижимости

Лист № 1 раздела 5	Всего листов раздела 5: 1	Всего разделов: 3	Всего листов выписки: 3

11.01.2022г. № КУВИ-001/2022-1625288	
Кадастровый номер: 78:31:0001046:2406	Номер этажа (этажей): 1

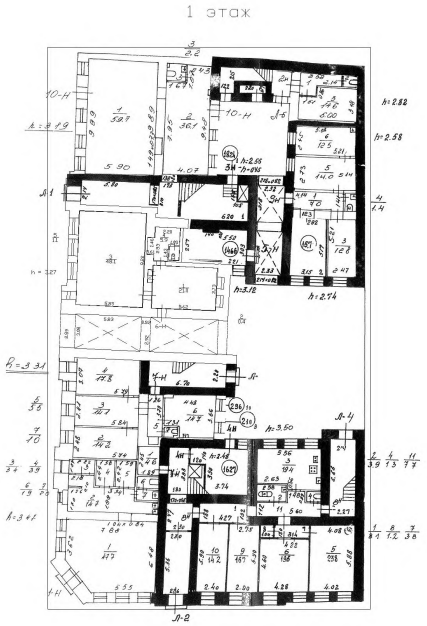

Масштаб 1

полное наименование должности	подпись	инициалы, фамилия

М.П.

ПРАВИТЕЛЬСТВО САНКТ-ПЕТЕРБУРГА

КОМИТЕТ ПО КОНТРОЛЮ ЗА ИМУЩЕСТВОМ САНКТ-ПЕТЕРБУРГА

АКТ
обследования объекта нежилого фонда

Санкт-Петербург «23» сентября 2021 года

Обследование начато в «14» ч. «05 мин.
Обследование окончено в «14» ч. «30» мин.

На основании приказа Комитета по контролю за имуществом Санкт-Петербурга от «21» сентября 2021 г. № 8296-ПО сотрудниками Комитета по контролю за имуществом Санкт-Петербурга: ведущим специалистом отдела контроля имущества Управления контроля использования имущества центральных районов Санкт-Петербурга Базуновой О.О.; ведущим специалистом отдела контроля имущества Управления контроля использования имущества центральных районов Санкт-Петербурга Седовым С.В.

в присутствии: ——————

проведено обследование здания (части здания), помещения (части помещения), сооружения, прочих составляющих здания (сооружения), расположенного по адресу: **Санкт-Петербург, ул. Пушкинская, д. 14, лит. А, пом. 5-Н (далее – Объект)**.

Кадастровый номер Объекта: 78:31:0001046:2406.

Реестровый номер Объекта (при наличии): 0021К0446Н0007.

Технические характеристики Объекта согласно информационным ресурсам и технической документации (при наличии): площадь: 14,7 кв.м. Этаж: первый. Вход: отдельный со двора. Элементы благоустройства: информация отсутствует.

Статус объекта культурного наследия: отсутствует.

Основание пользования (при наличии): отсутствует.

В ходе обследования проводилось: осмотр, фотофиксация.

Обследование проводилось с использованием документов технического и кадастрового учета: поэтажный план, предоставленный письмом Комитета имущественных отношений Санкт-Петербурга от 03.09.2021 № 04-07-15985/21-0-0 (далее – План).

В результате проведения обследования установлено:

Доступ:

☑ Обеспечен ☐ Не обеспечен

Объект:

☐ Используется ☑ Не используется

					Е

Состояние Объекта*:

☐ Евростандарт ☑ Удовлетворительное

☐ Отличное ☐ Неудовлетворительное

☐ Нормальное

Вид использования Объекта: -.

Пользователь: -.

Перепланировка/переустройство: -.

Иные лица, использующие Объект: -.

Подключение к сетям инженерного обеспечения (при наличии):

☑ электроснабжения _____ ☐ водоснабжения/водоотведения

(указывается основание подключения (при наличии))** (указывается основание подключения (при наличии))**

☐ газоснабжения _____ ☐ теплоснабжения _____

(указывается основание подключения(при наличии))** (указывается основание подключения(при наличии))**

Применение контрольно-кассовой техники на Объекте:

☐ применяется ☐ не применяется

Дополнительная информация: в отношении Объекта зарегистрировано право государственной собственности Санкт-Петербурга от 26.07.2021 № 78:31:0001046:2406-78/011/2021-1. Доступ на Объект предоставлен представителем СПб ГКУ «Жилищное агентство Центрального района».

Выявленные нарушения: -.

Приложение: - сведения ИТС «Аренда», ИТС «Реестр» на 3 л. в 1 экз.

√	Фототаблица	√	Копии документов технического учета

Ведущий специалист _____ Базунова О.О.

(должность лица, проводившего обследование) (подпись) (фамилия, имя отчество)

Ведущий специалист _____ Седов С.В.

(должность лица, проводившего обследование) (подпись) (фамилия, имя, отчество)

_____

(должность лица, присутствующего при проведении обследования) (подпись) (фамилия, имя, отчество)

Копия акта получена*** _____

(ФИО, должность уполномоченного лица (при наличии документов, подтверждающих полномочия))

* В соответствии с классификацией состояния объектов, указанных в постановлении Правительства Санкт-Петербурга от 21.12.2005 № 1958 «О порядке определения базовых ставок и коэффициентов, применяемых при расчете арендной платы за объекты нежилого фонда, арендодателем которых является Санкт-Петербурга»

**Указывается на основании документов, представленных пользователем Объекта

*** Предоставляется по запросу заинтересованного лица

Приложение к Акту обследования от 23.09.2021 в соответствии с Приказом от 21.09.2021 № 8296-ПО Адрес: Санкт-Петербург, ул. Пушкинская, д. 14, лит. А, пом. 5-Н (далее – Объект)

ФОТОТАБЛИЦА

Фото № 1	
Описание:	Адресный ориентир Объекта
Фото № 2	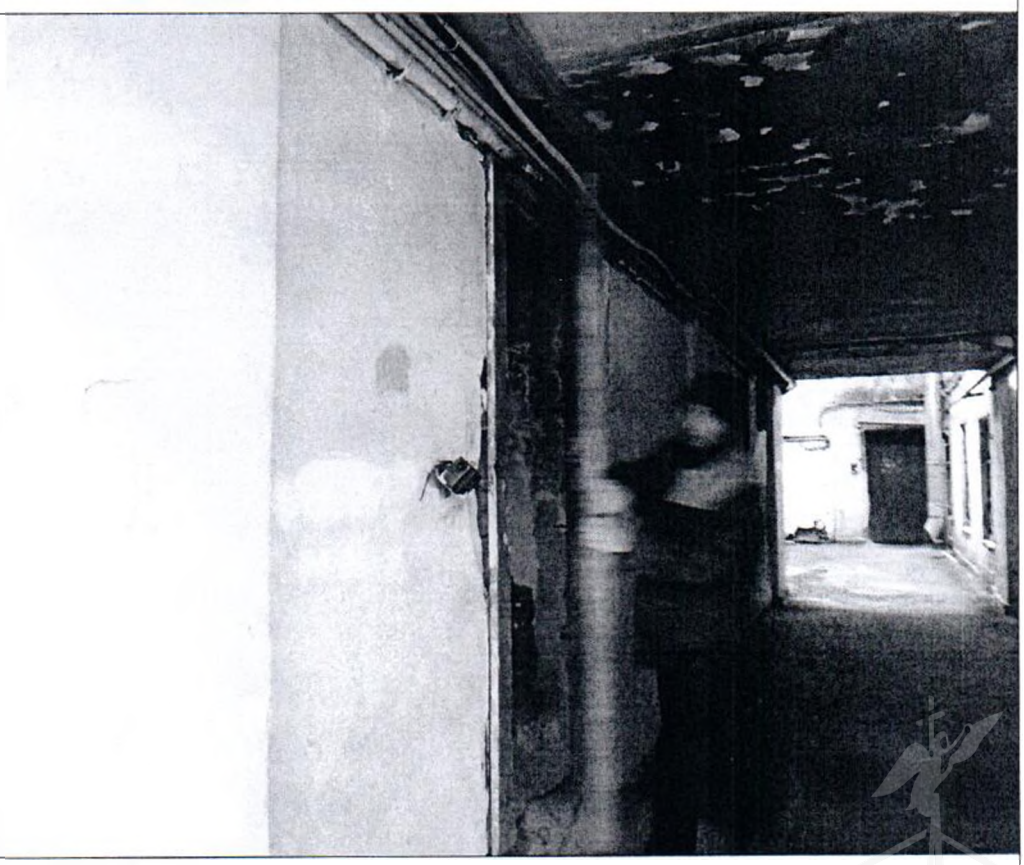
Описание:	Вход в Объект

Ведущий специалист_____Седов С.В.

Ведущий специалист_____Базунова О.О.

Приложение к Акту обследования от 23.09.2021 в соответствии с Приказом от 21.09.2021 № 8296-ПО Адрес: Санкт-Петербург, ул. Пушкинская, д. 14, лит. А, пом. 5-Н (далее – Объект)

Фото № 3	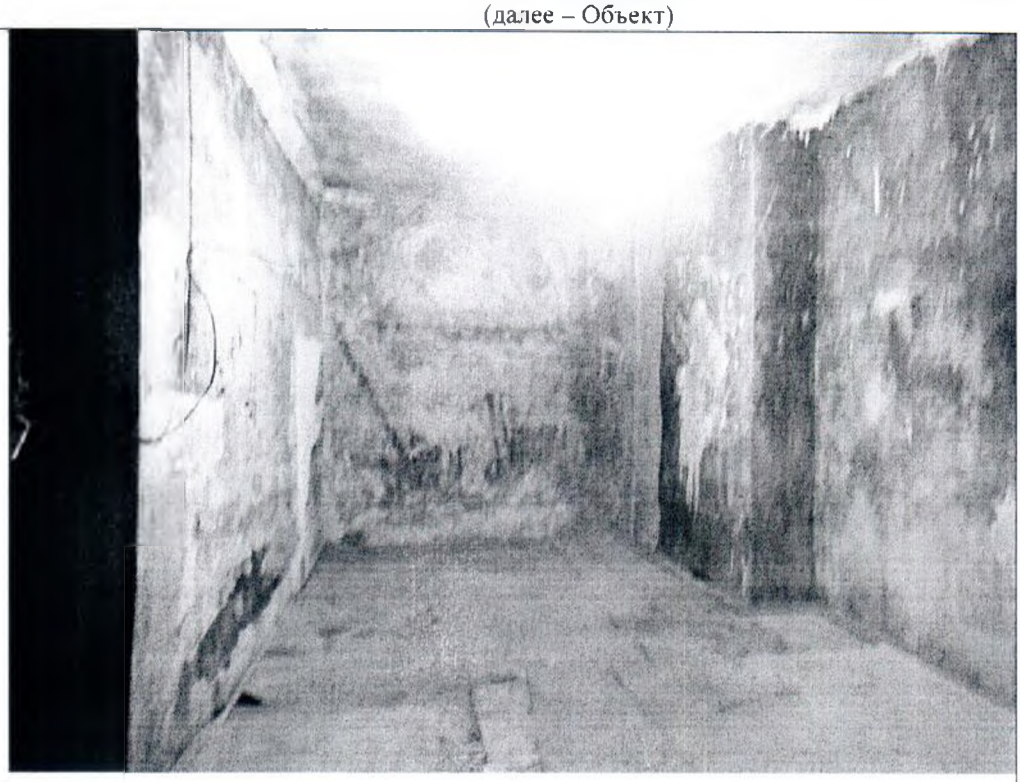
Описание:	Общий вид Объекта
Фото № 4	
Описание:	Общий вид Объекта

Ведущий специалист_____Седов С.В.

Ведущий специалист_____Базунова О.О.

Приложение к Акту обследования от 23.09.2021 в соответствии с Приказом от 21.09.2021 № 8296-ПО Адрес: Санкт-Петербург, ул. Пушкинская, д. 14, лит. А, пом. 5-11 (далее – Объект)

Фото № 5	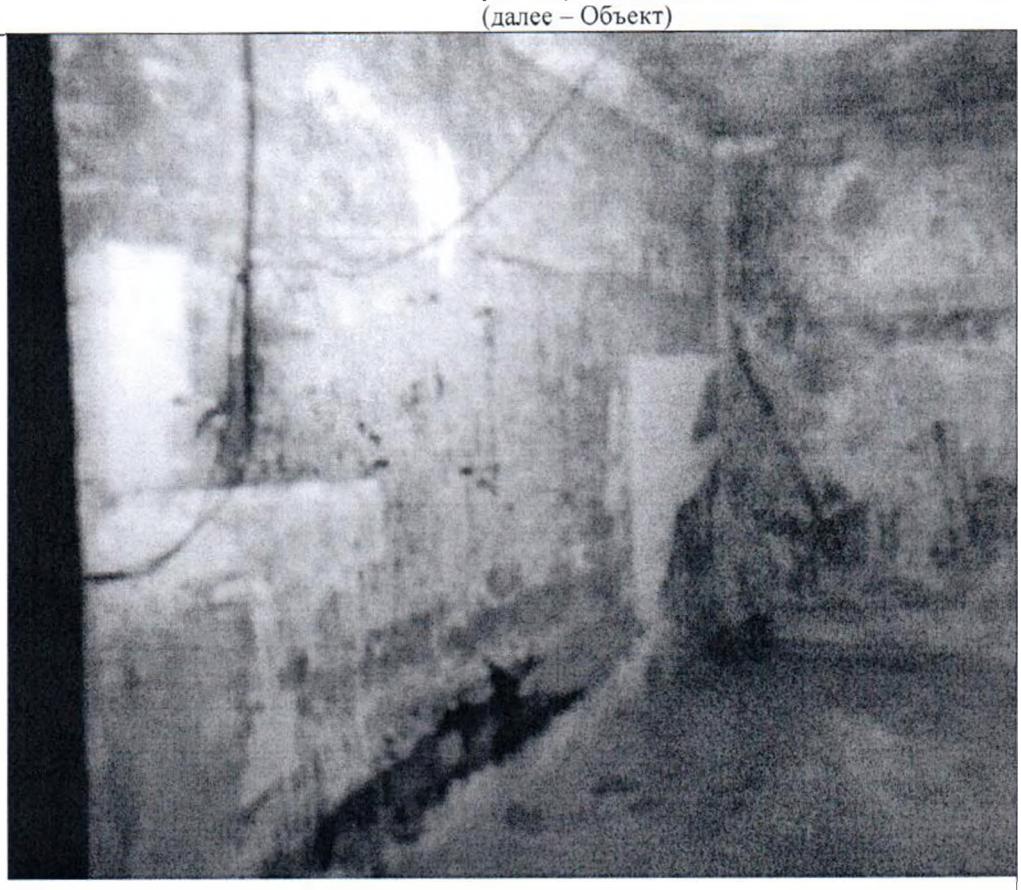
Описание:	Общий вид Объекта

Ведущий специалист_____Седов С.В.

Ведущий специалист_____Базунова О.О.

Приложение к Акту обследования от 23.09.2021 в соответствии с Приказом от 21.09.2021 № 8296-ПО Адрес: Санкт-Петербург, ул. Пушкинская, д. 14, лит. А, пом. 5-Н (далее – Объект)

Ф О Т О Т А Б Л И Ц А

Фото № 1	
Описание:	Адресный ориентир Объекта
Фото № 2	
Описание:	Вход в Объект

Ведущий специалист_____Седов С.В.

Ведущий специалист_____Базунова О.О.

Приложение к Акту обследования от 23.09.2021 в соответствии с Приказом от 21.09.2021 № 8296-ПО Адрес: Санкт-Петербург, ул. Пушкинская, д. 14, лит. А, пом. 5-Н (далее – Объект)

Фото № 3	
Описание:	Общий вид Объекта
Фото № 4	
Описание:	Общий вид Объекта

Ведущий специалист_____Седов С.В.

Ведущий специалист_____Базунова О.О.

Приложение к Акту обследования от 23.09.2021 в соответствии с Приказом от 21.09.2021 № 8296-ПО Адрес: Санкт-Петербург, ул. Пушкинская, д. 14, лит. А, пом. 5-Н (далее – Объект)

Фото № 5	
Описание:	Общий вид Объекта

Ведущий специалист_____Седов С.В.

Ведущий специалист_____Базунова О.О.

ПРАВИТЕЛЬСТВО САНКТ-ПЕТЕРБУРГА

КОМИТЕТ ПО ГОСУДАРСТВЕННОМУ
КОНТРОЛЮ, ИСПОЛЬЗОВАНИЮ
И ОХРАНЕ ПАМЯТНИКОВ ИСТОРИИ
И КУЛЬТУРЫ

**САНКТ-ПЕТЕРБУРГСКОЕ
ГОСУДАРСТВЕННОЕ КАЗЕННОЕ
УЧРЕЖДЕНИЕ
"ЦЕНТР ИНФОРМАЦИОННОГО
ОБЕСПЕЧЕНИЯ ОХРАНЫ ОБЪЕКТОВ
КУЛЬТУРНОГО НАСЛЕДИЯ"
(СПб ГКУ ЦИОООКН)**

ул. Зодчего Росси, д. 1-3, Санкт-Петербург, 191011
тел. (812) 417-2232
http://cioookn.kgiop.gov.spb.ru

**Заместителю директора СПб ГКУ
"Имущество Санкт-Петербурга"
Очкивской О.С.**

№07-7135/21-0-1 от 03.09.2021

№ 07-7135/21-0-0 от 03.09.2021
На № 04-07-15873/21-0-0 от 03.09.2021

На Ваше обращение сообщаем, что объект по адресу **191040, г. Санкт-Петербург, Пушкинская улица, дом 14, литера А** на основании закона Санкт-Петербурга "Об объявлении охраняемыми памятниками истории и культуры местного значения" от 05.07.1999 № 174-27 относится к числу объектов культурного наследия регионального значения "Дом, где с 1899 г. жил и в 1904 г. умер астроном Бредихин Федор Александрович (кв.5 и 6 - б.кв.6)".

Объект подлежит государственной охране и использованию в соответствии с Федеральным законом от 25.06.2002 № 73-ФЗ "Об объектах культурного наследия (памятниках истории и культуры) народов Российской Федерации", Законом Санкт-Петербурга от 12.07.2007 № 333-64 "Об охране объектов культурного наследия в Санкт-Петербурге", а также иными нормативными правовыми актами.

**Начальник отдела информации об объектах
культурного наследия и режимах зон охраны** **Е.В. Коробкова**

Мейзерова М.М.
(812)417-43-46

**ДОКУМЕНТ ПОДПИСАН
ЭЛЕКТРОННОЙ ПОДПИСЬЮ**

Сертификат 4CD8BD0079AC20A1454259ACBD5E6B12
Владелец **Коробкова Елена Валентиновна**
Действителен с 20.11.2020 по 20.11.2021

ПРАВИТЕЛЬСТВО САНКТ-ПЕТЕРБУРГА

КОМИТЕТ ПО ГОСУДАРСТВЕННОМУ КОНТРОЛЮ, ИСПОЛЬЗОВАНИЮ И ОХРАНЕ ПАМЯТНИКОВ ИСТОРИИ И КУЛЬТУРЫ (КГИОП)

пл. Ломоносова, д. 1, Санкт-Петербург, 191023
Тел. (812) 315-43-03, (812) 571-64-31, Факс (812) 710-42-45
E-mail: kgiop@gov.spb.ru
https://www.gov.spb.ru, http://kgiop.ru

№01-25-22677/21-0-1 от 23.09.2021

На № 04-07-15872/21-0-0 от 03.09.2021
Рег. № 01-25-22677/21-0-0 от 03.09.2021

Заместителю директора СПб ГКУ «Имущество Санкт-Петербурга» Комитета имущественных отношений Санкт-Петербурга

Очкивской О.С.

gku@commim.spb.ru

Уважаемая Ольга Сергеевна!

Рассмотрев Ваше обращение, КГИОП сообщает следующее.

Здание, расположенное по адресу: г. Санкт-Петербург, Пушкинская улица, дом 14, литера А, на основании Закона Санкт-Петербурга от 05.07.1999 № 174-27 является объектом культурного наследия регионального значения «Дом, где с 1899 г. жил и в 1904 г. умер астроном Бредихин Федор Александрович (кв.5 и 6 - б.кв.6)».

В порядке, установленном статьей 47.6 Федерального закона от 25.06.2002 № 73-ФЗ «Об объектах культурного наследия (памятниках истории и культуры) народов Российской Федерации» (далее – Федеральный закон), охранное обязательство на указанный объект культурного наследия КГИОП не утверждалось, ранее на помещение 5-Н охранное обязательство КГИОП не заключалось.

В случае, если к моменту заключения договора, предусматривающего передачу права собственности на объект культурного наследия, включенный в реестр, не оформлено охранное обязательство, предусмотренное статьей 47.6 Федерального закона или отсутствует ранее заключенное охранное обязательство, лицо, у которого на основании указанных договоров возникает право собственности на объект культурного наследия, включенный в реестр, либо права владения и (или) пользования таким имуществом, обязано выполнять требования в отношении объекта культурного наследия, включенного в реестр, предусмотренные пунктами 1 - 3 статьи 47.3 Федерального закона, до момента вручения такому лицу охранного обязательства, предусмотренного статьей 47.6 Федерального закона.

Начальник Юридического управления-юрисконсульт КГИОП

ДОКУМЕНТ ПОДПИСАН ЭЛЕКТРОННОЙ ПОДПИСЬЮ
Сертификат 7B5D7500FBAC58AA4272C850BC7C39DD
Владелец Трушина Жанна Германовна
Действителен с 30.03.2021 по 30.03.2022

Ж.Г. Трушина

Исполнитель: Иванова Ю.А. 8-(812)-312-7620

30. 09. 2021

МЧС РОССИИ

**ГЛАВНОЕ УПРАВЛЕНИЕ
МИНИСТЕРСТВА РОССИЙСКОЙ ФЕДЕРАЦИИ
ПО ДЕЛАМ ГРАЖДАНСКОЙ ОБОРОНЫ,
ЧРЕЗВЫЧАЙНЫМ СИТУАЦИЯМ И ЛИКВИДАЦИИ
ПОСЛЕДСТВИЙ СТИХИЙНЫХ БЕДСТВИЙ
ПО Г. САНКТ-ПЕТЕРБУРГУ
(Главное управление МЧС России
по г. Санкт-Петербургу)**

ул. Большая Морская, д. 40, лит. А
г. Санкт-Петербург, 190031
тел. (812) 718-25-05, факс (812) 571-53-34

28.09.2021 № ИВ-130-31866

На № 04-21-15921/21-0-0 от 03.09.2021
№ 04-21-15922/21-0-0 от 03.09.2021
№ 04-21-16517/21-0-0 от 09.09.2021
№ 04-21-16523/21-0-0 от 09.09.2021
№ 04-21-16525/21-0-0 от 09.09.2021
О предоставлении учетных данных

Заместителю директора
СПб ГКУ "Имущество
Санкт-Петербурга"

Очкивской О.С.

ул. Новгородская, д. 20, лит. А, пом. 2-Н
Санкт-Петербург, 191124

Уважаемая Ольга Сергеевна!

Главное управление МЧС России по г. Санкт-Петербургу (далее – Главное управление) на Ваш запрос сообщает, что по учетным данным Главного управления, объекты недвижимости, расположенные по адресам:

Санкт-Петербург, ул. Садовая, д. 51, лит. А, пом. 18-Н;
Санкт-Петербург, ул. Пушкинская, д. 14, лит. А, пом. 5-Н (1 этаж);
Санкт-Петербург, пер. Джамбула, д. 19, лит. А, пом. 6-Н;
Санкт-Петербург, г. Зеленогорск, Бассейная ул., д. 8, лит. А;
Санкт-Петербург, ул. Крупской, д. 15, лит. А, пом. 5-Н

не являются защитными сооружениями гражданской обороны.

С уважением

Заместитель начальника Главного управления
(по гражданской обороне и защите населения) Е.В. Цыганов

СПб ГКУ "Имущество СПб"
№ 04-21-49801/21-0-0
от 30.09.2021

Красавцев Роман Александрович
(812) 247-09-95

ПРАВИТЕЛЬСТВО САНКТ-ПЕТЕРБУРГА

АДМИНИСТРАЦИЯ
ЦЕНТРАЛЬНОГО РАЙОНА
САНКТ-ПЕТЕРБУРГА

Невский пр., д. 176, Санкт-Петербург, 191167
Тел. (812) 576-28-00 Факс (812) 417-45-84
http:// www.gov.spb.ru

Санкт-Петербургское государственное казённое учреждение «Имущество Санкт-Петербурга»

№01-10-109/22-0-1 от 17.01.2022

На № 04-07-280/22-0-0 от 12.01.2022

В соответствии с письмом от 12.01.2022 № 04-07-280/22-0-0 администрация Центрального района Санкт-Петербурга направляет контактные данные лица, обеспечивающего доступ в помещение 5-Н по адресу: Санкт-Петербург, ул. Пушкинская, д. 14, лит. А – заместитель начальника эксплуатационного участка № 2 управляющей организации ООО «Жилкомсервис № 2 Центрального района», Бушуев Андрей Юрьевич, телефон: 8-953-168-11-14.

Управляющая организация уведомлена о необходимости организации доступа в вышеуказанные помещения.

Заместитель
главы администрации

ДОКУМЕНТ ПОДПИСАН
ЭЛЕКТРОННОЙ ПОДПИСЬЮ
Сертификат 023CD8D80080ADC5B047A332FF11F0A3D4
Владелец **Долгополый Михаил Николаевич**
Действителен с 10.08.2021 по 10.08.2022

М.Н.Долгополый

Токарев С.В.
Шехмаметьева Д.К.
Лобода К.В.
271-75-49